

報商樂娛本日

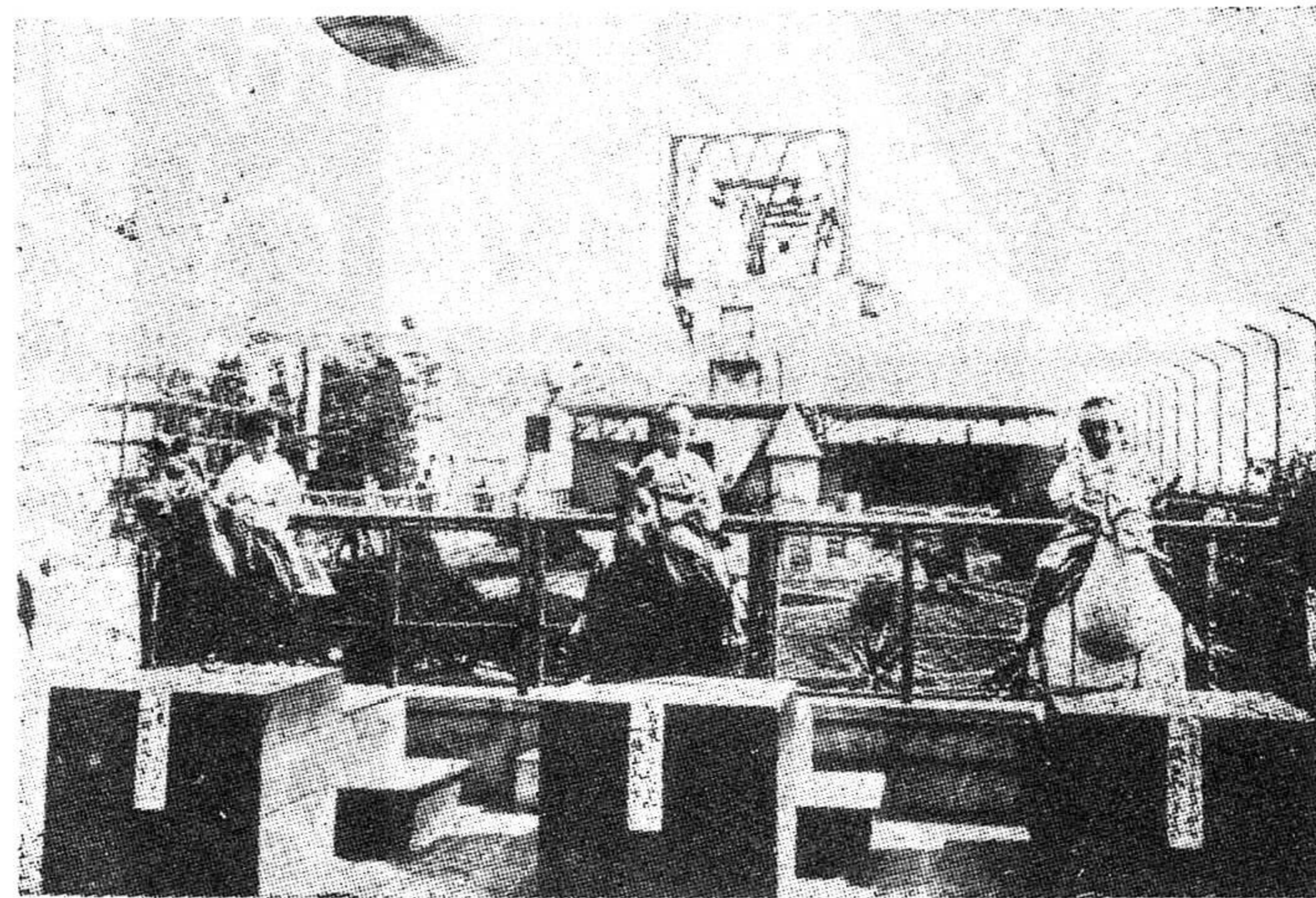

自 動 娛 樂 機
 自 動 販 賣 機
 電 氣 自 動 車
 電 氣 ボ ー ト 車
 豆 汽 車
 射 擊 機
 スポー ツ ラ ン ド 設 計

考 案 製 作 販 賣

日 本 娛 樂 機 類 往 所

東 京 市 淺 草 區 駒 形 二 丁 目 五 四 番
 電 話 淺 草 (84) 一 四 三 七 番
 大 阪 市 南 區 大 和 町 十 一 番
 電 話 南 (75) 四 六 八 二 番
 振 替 穴 阪 三 一 七 七 六 番

納入先御芳名

新	福	福	佐	鬼	日	〃	熱	靜	横	〃	〃	横	〃	〃	〃	〃	〃	〃	東			
潟	岡	岡	世	怒	光	〃	海	岡	須	〃	〃	濱	〃	〃	〃	〃	〃	〃	京			
小	岩	玉	玉	鬼	金	大	聚	田	さ	保	横	壽	東	大	豊	國	寶	銀	上	伊	淺	
林	屋	屋	屋	怒	谷	大	聚	田	さ	上	濱	百	京	宮	豊	國	寶	座	野	伊	草	
百	田	百	百	川	谷	大	聚	田	い	ヶ	松	貨	地	八	島	際	塚	松	松	勢	松	
貨	貨	貨	貨	温	ホ	野	中	中	か	谷	銀	社	下	幡	劇	劇	坂	坂	丹	屋	屋	
店	屋	店	店	泉	テ	屋	樂	屋	屋	座	店	會	鐵	園	園	場	場	屋	屋	丹	屋	
様	様	様	様	ホ	ル	様	様	様	様	様	様	社	株	様	様	様	様	様	様	様	様	様
				テ	ル							式	式									
				ル	ル							會	會									
				様	様							社	社									

〃	別	廣	北	岡	濱	〃	〃	〃	大	〃	京	〃	〃	〃	〃	〃	〃	〃	〃	〃	〃	大
	府	島	海	山	松	〃	〃	〃	阪		都											分
別	鶴	樂	丸	天	松	大	南	ル	阪	寶	大	丸	多	寶	松	寶	登	ト				キ
府	見	々	井	滿	菱	鐵	海	ナ	神	塚	丸	物	岐	塚	坂	山	喜	キ				ワ
ケ	見	々	百	百	百	百	高	パ	急	新	百	百	鐵	劇		デ	和	百				ワ
ー	見	々	貨	貨	貨	貨	島	ー	行	温	貨	貨	道	場		パ	百	貨				ワ
ブ	見	々	貨	貨	貨	貨	屋	ク	電	泉	店	店	株	場		ー	貨	店				ワ
ル	見	々	店	店	店	店	様	ク	鐵	泉	店	店	式	場		ト	店	店				ワ
様	見	々	様	様	様	様	様	様	鐵	泉	店	店	會	場		ト	店	店				ワ
			様	様	様	様	様	様	鐵	泉	店	店	社	場		ト	店	店				ワ
			様	様	様	様	様	様	鐵	泉	店	店	社	場		ト	店	店				ワ

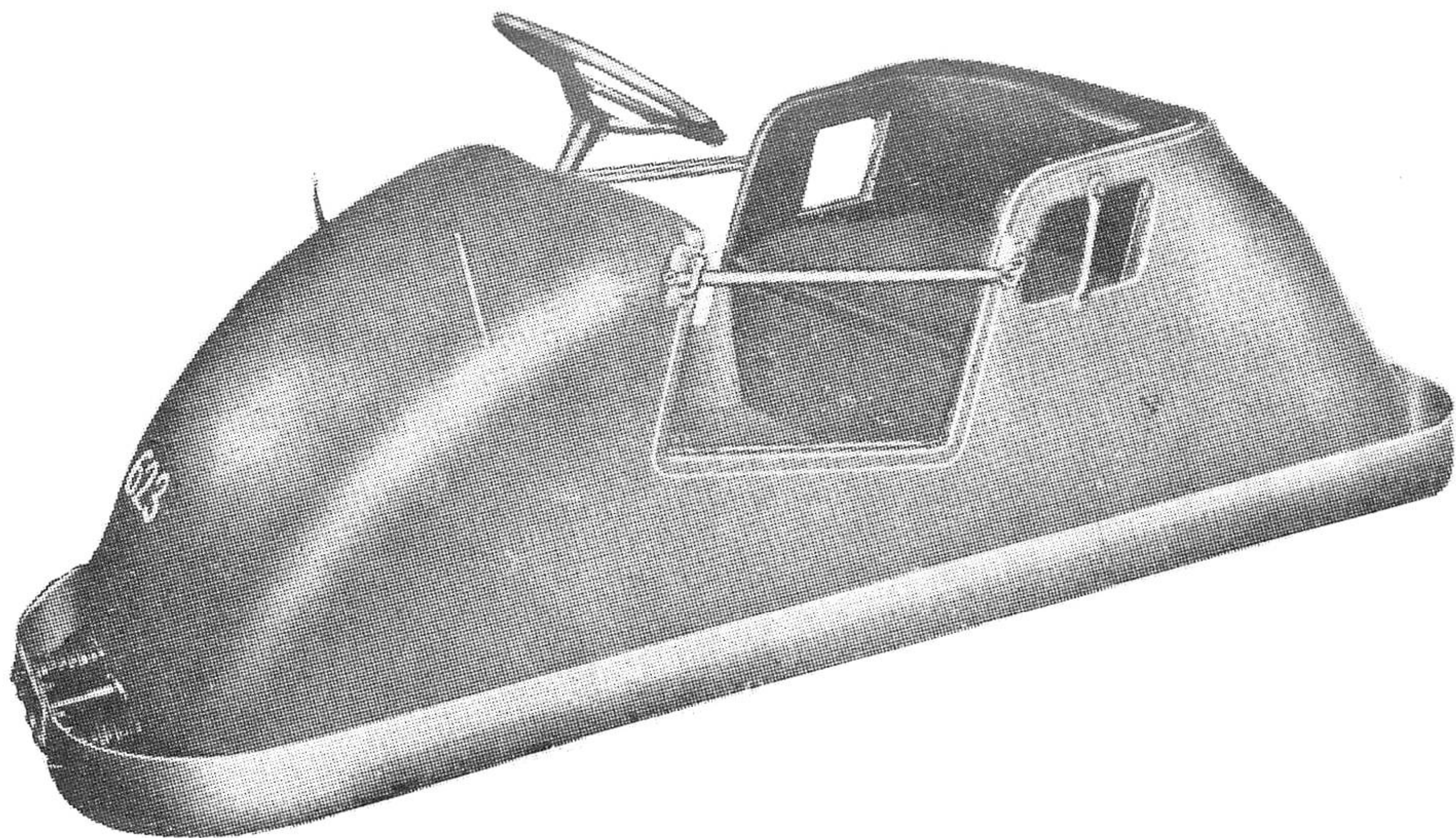

實用新案登録済

最新形電気自動車

長サ 五尺五寸
巾 二尺五寸

定價 金貳百參拾五圓也

直流六ボルト
1/4馬力 一箇

娯樂豆自動車營業使用に就て乗客の衝突が大變烈しく
て其の衝動と危險破損を防ぐ爲車體にゴムを巻いて有
りましたが此れは大變な間違ひで何等衝動は取れずゴ
ム有るが爲に却つてすべりが悪くて大變手數が掛りゴ
ムの取替經費等も掛り又誠に不美です。故に當社永年
の經驗と研究に依り今回生まれまされたのが上畫の自動
車で御座います。從來とは製造方及構造が全く異り外
廻りはハガネ板バンパーをスプリングにて受け車體と
別固になつて居ります故衝突の場合車體に衝動がなく
大變安全で又スベリが良く掛員も小數にて多客を捌
く事が出来ます。重要ヶ所は有名大形自動車の材料を
使つて居ります故大變堅確優美です

電気自動車

長サ 五尺五寸
巾 二尺五寸

定價 金貳百拾五圓也

直流六ボルト
1/4馬力 一箇

使用は至極簡單で操從は小供に樂々と出來
ます。機械及外部等堅確に出來て居ります
から破損の憂は絶對有りません
ボデーは鐵板製にしてラッカー仕上げ色合
及形はお好みに應じ製作致します

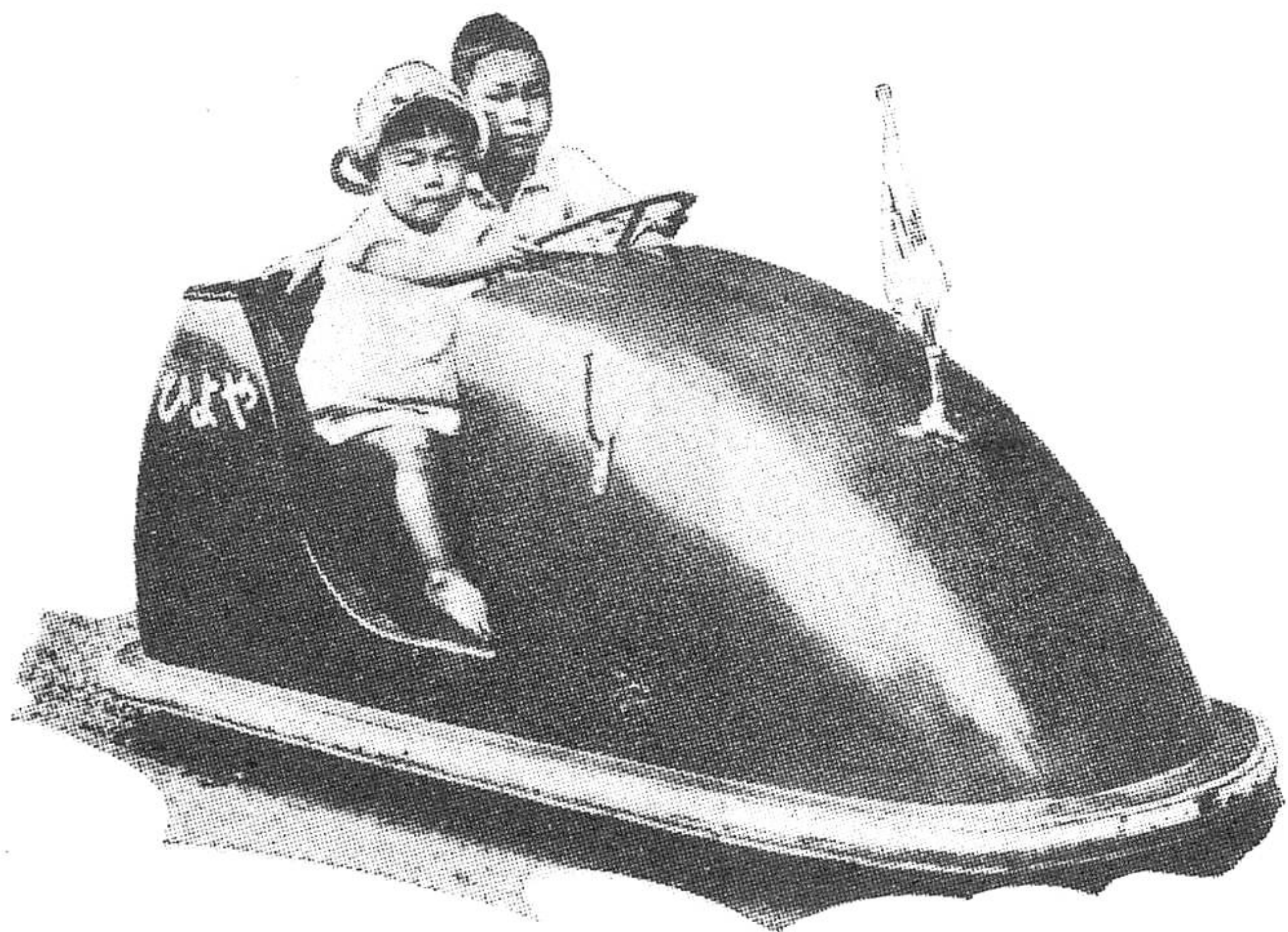

實用新案登録済

自動歩行象

人氣の王

高サ五五 巾六尺

電池十二ヴォルト 1/4馬力

一頭 金壹千參百五十圓

自動歩行象は六人の客を乗
せて鼻を動かし貨物象と違
はず歩行致します申す迄も
なく其の人氣こそ大變な物
で御座います使用は大變簡
單で一定の圓形コースを造
れば一人でグル／＼歩き廻
ります又コースを造らず象
使ひをして歩行さすも格別
です引力も大變強くて十五
人位乗せた車を樂々引き歩
行致します

實用新案登録

最小型電気自動車

直流六ボルト、1/4馬力 一箇
巾 一尺五寸、奥行 三尺

定價 金壹百八拾圓也

最小型自動車にて十歳位迄の御
子供さんの乗用に適します型は
御註文に應じ如何様にも御作り
いたします

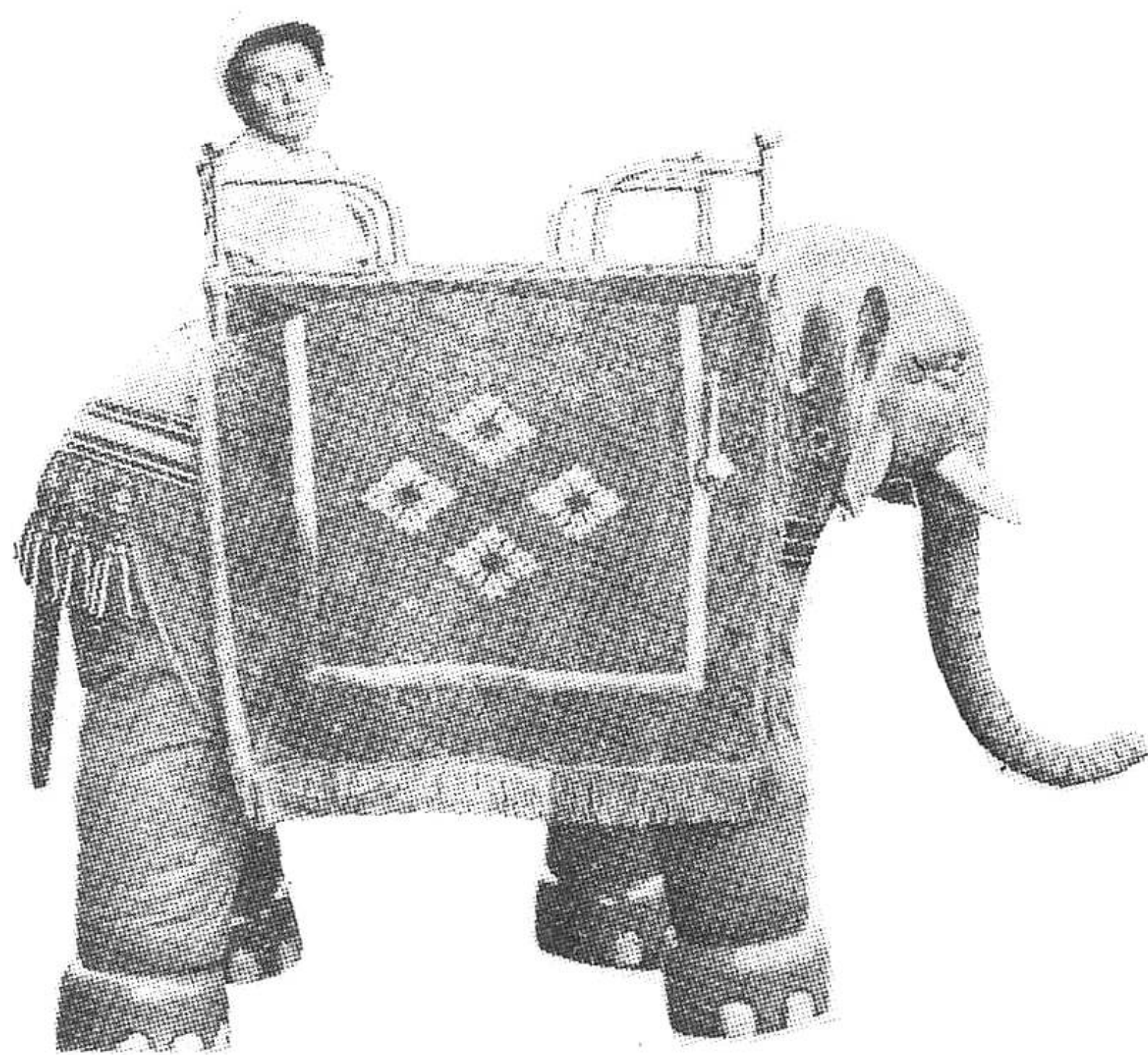



魔法玉

電動 二分一馬力 銃 五挺付
定價 金 參百參拾圓
(大工設備は別)

電動送風機に依り風を起しセルロイドの玉を吹き上げキルク銃にて打ち落す。高級射的にて大人小人共に喜ばれる遊びです。其他鳥落し、動物狩り、果實落し文字合せ等有ります。

動的射物

定價 金 參百五十圓 也

高さ 四尺 キルク銃 五挺付
前巾 二間 キルク玉 千發付
ベニヤ板製の象三頭配列し各象の腹部に窓を設けてライオン、虎などの猛獣が其窓より覗き居るを射撃し其下には十數種の猛獣が塔列し前板は電動力により上下に動きて見え隠れとなる。之を射撃して命中すれば倒れてサイレンが鳴る装置なり。
モーター迄の電氣工事及大工仕事並に背景は含まず
射的の種類は右の外に魔法玉落し、鳥落し、文字合せ等があります。

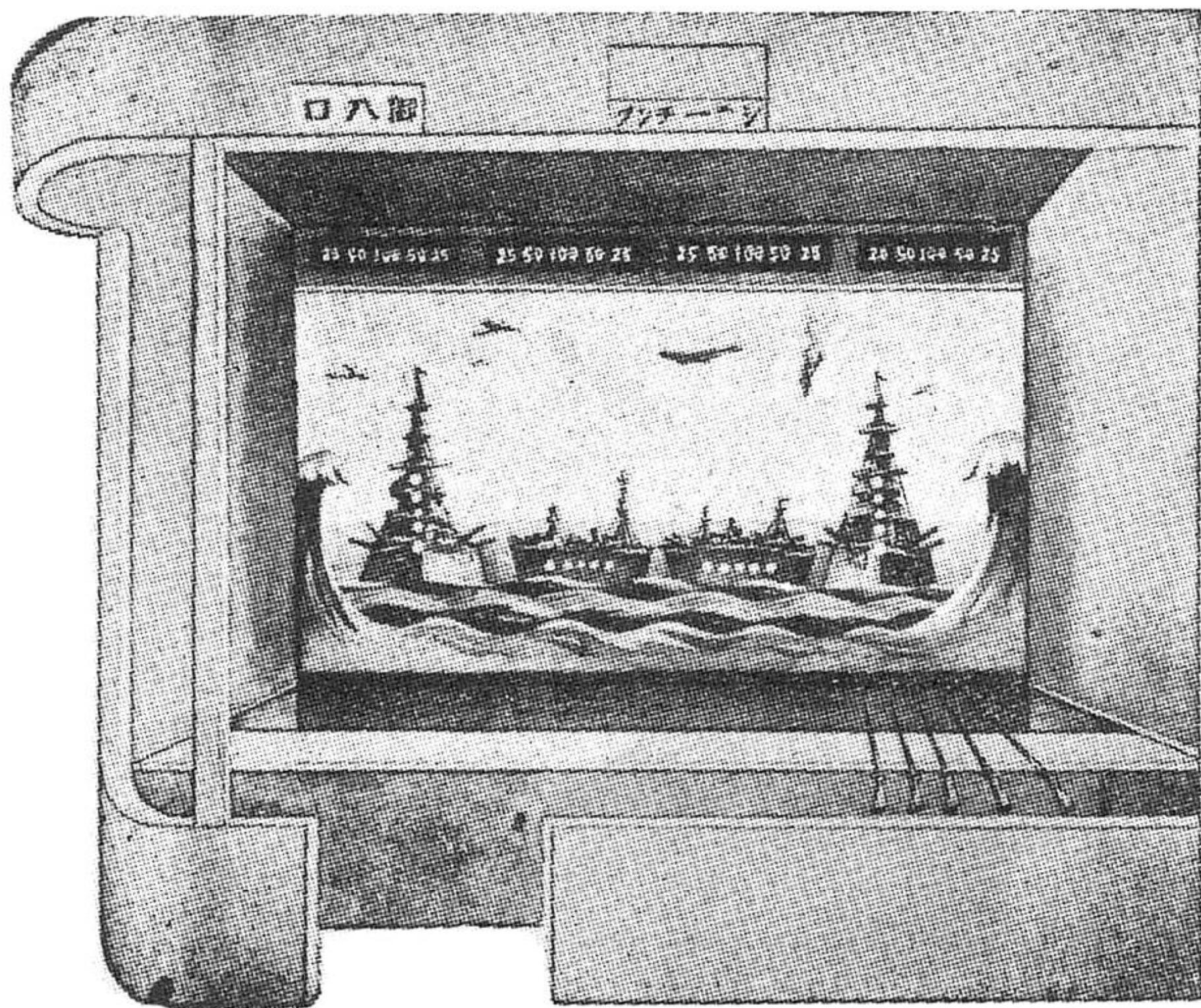
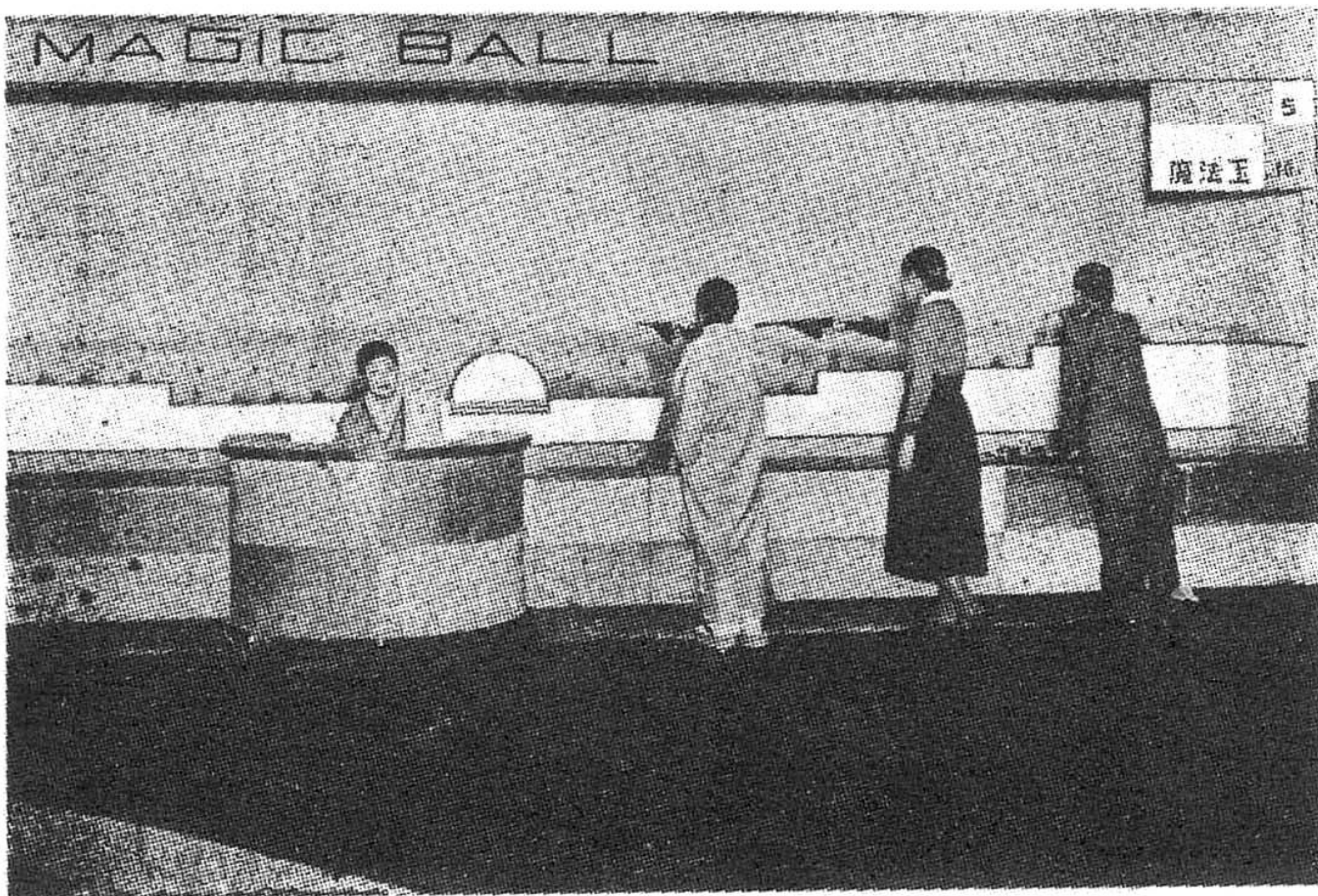

射撃練習機 シューティング

電動 四分一馬力 銃 五挺付
定價 金 五百五十圓
(大工設備は別)

本式空氣銃使用
金屬製軍艦に五個の大小の的を付け小は百點、中は五十點、大は二十五點命中すれば上部點字に自動式點火し點數の計算が出来ます。波は電動にて動く軍艦が進んで居る様見える装置になつて居ります。(鉛玉 五百發 一罐 四十錢)

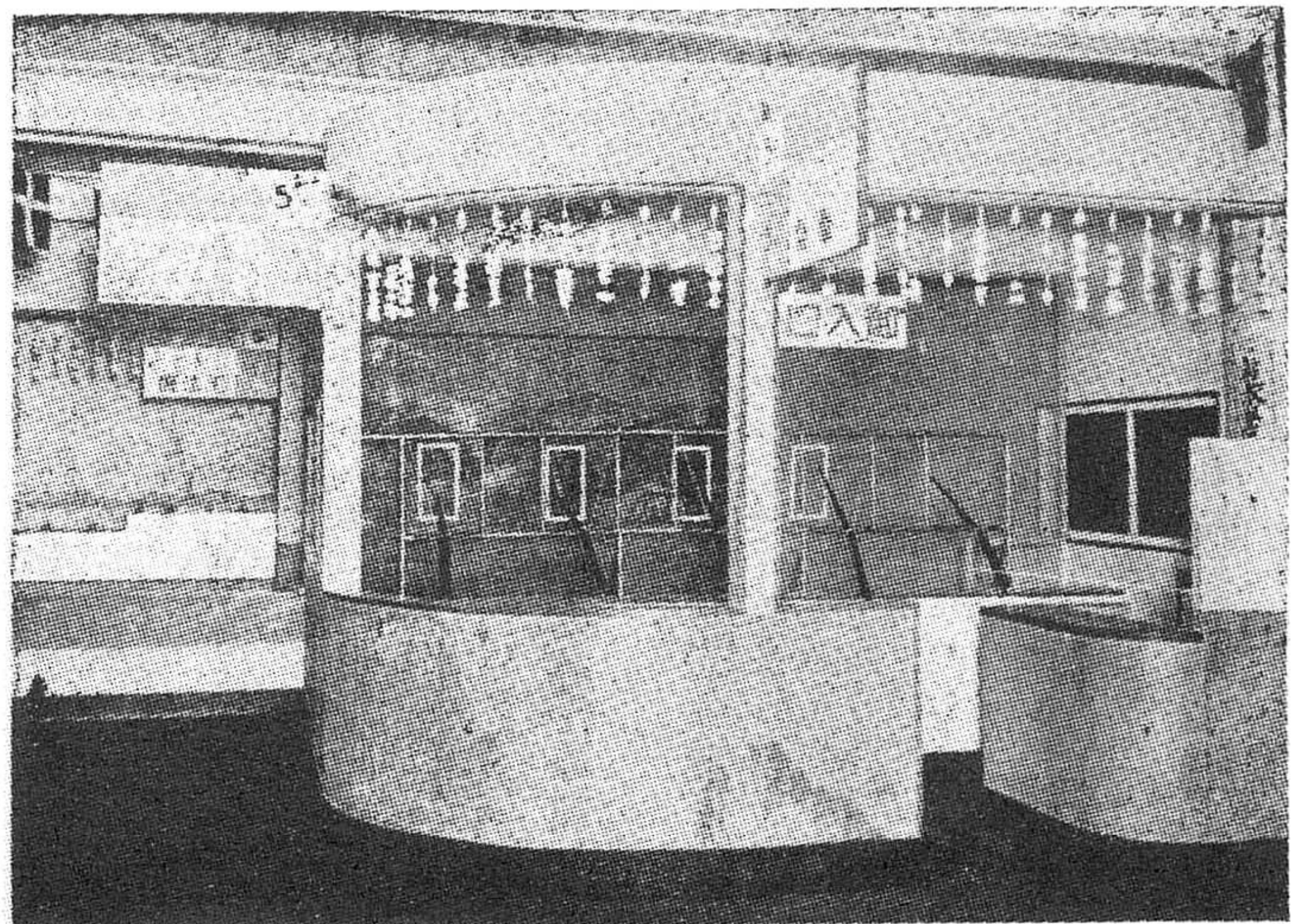

射撃練習機 襲撃

電動 四分一馬力 銃 五挺付
定價 金 四百七拾圓也
(大工設備は別)

本式空氣銃使用
的及バックは全部金屬製にして飛行機、タンク、列車、動物等軍事氣分の的が自動に走り命中すれば倒れサイレンが鳴ります。倒れた的は自動式に起きる装置になつて居りますから絶對人手は入りません。(鉛玉 五百發 一罐 四十錢)

香水自動販賣機

高サ 四尺餘
巾 一尺二寸
奥行 一尺二寸
手動式 定價 金百貳拾圓也
モーター式 定價 金百八拾圓也

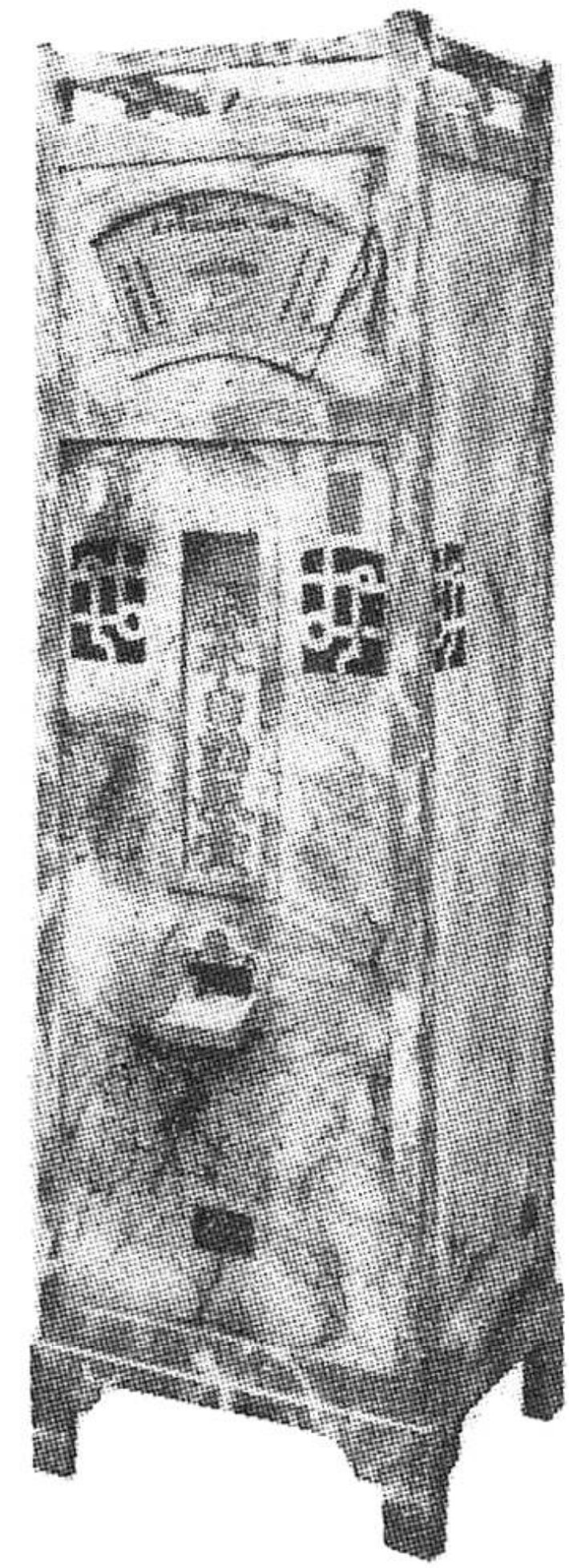

一定の錢を入るれば香
水の小瓶が一個づゝ自
動的に出ます

香水噴霧機

高サ 四尺
定價 金五拾五圓也

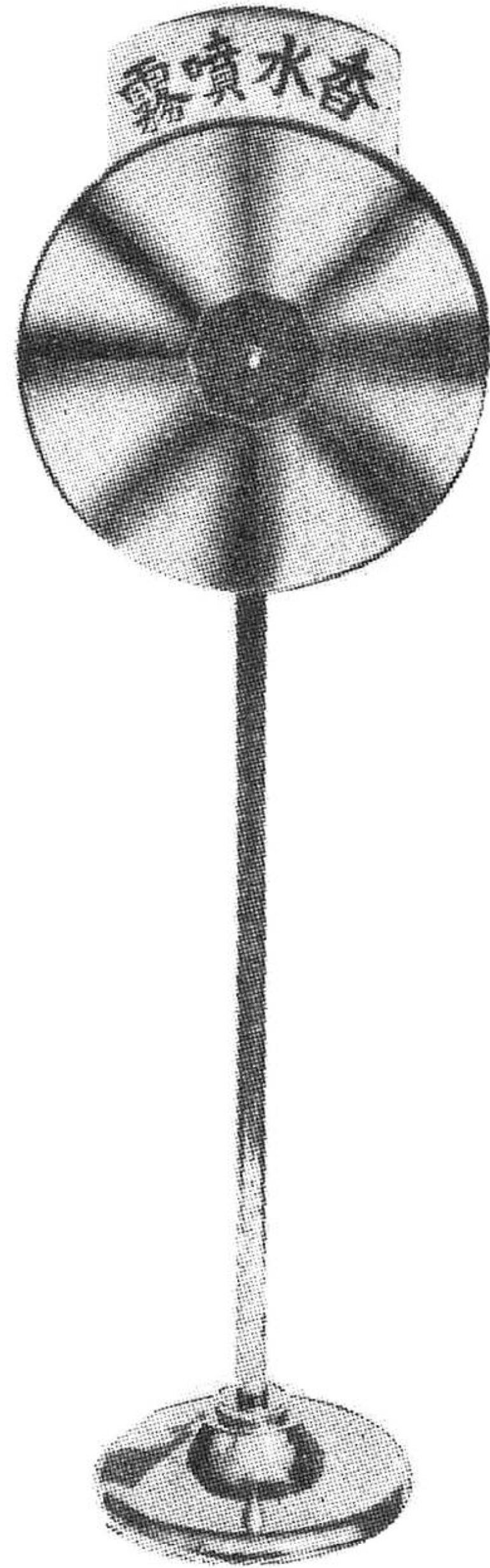

一錢投入すれば自動的に香水が噴き出ます

香水自動販賣機

高サ 二尺二寸
巾 一尺二寸
奥行 一尺二寸

定價 金百七拾圓也

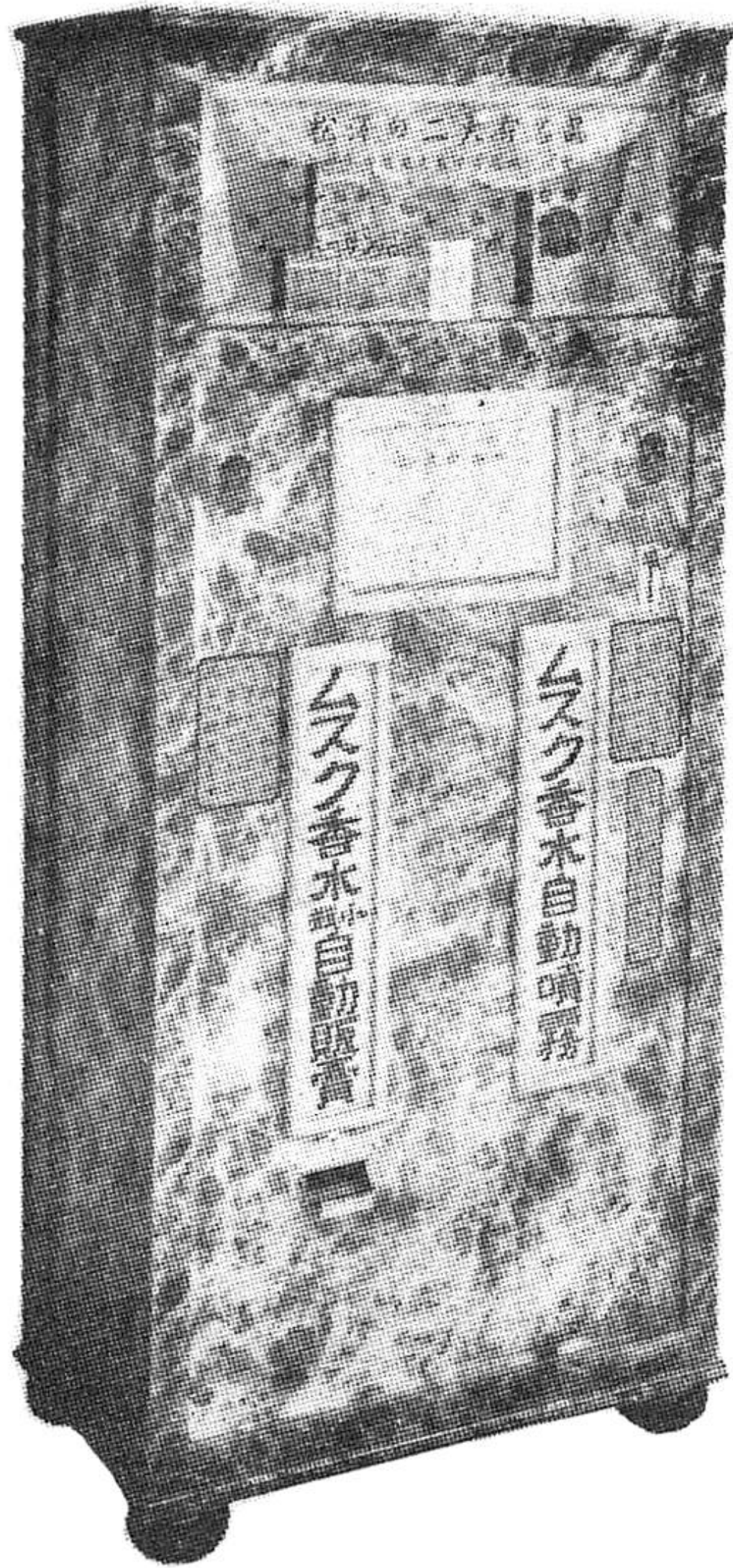

向つて右は一錢投入してボ
タンを押せば香水が霧の如
く噴き出ますからハンカチ
などにお受け下さい
左は十錢お入れ下されば小
瓶が一本下の出口へ出ます

飲料水自動販賣機

高サ 五尺五寸
巾 二尺
奥行 一尺八寸

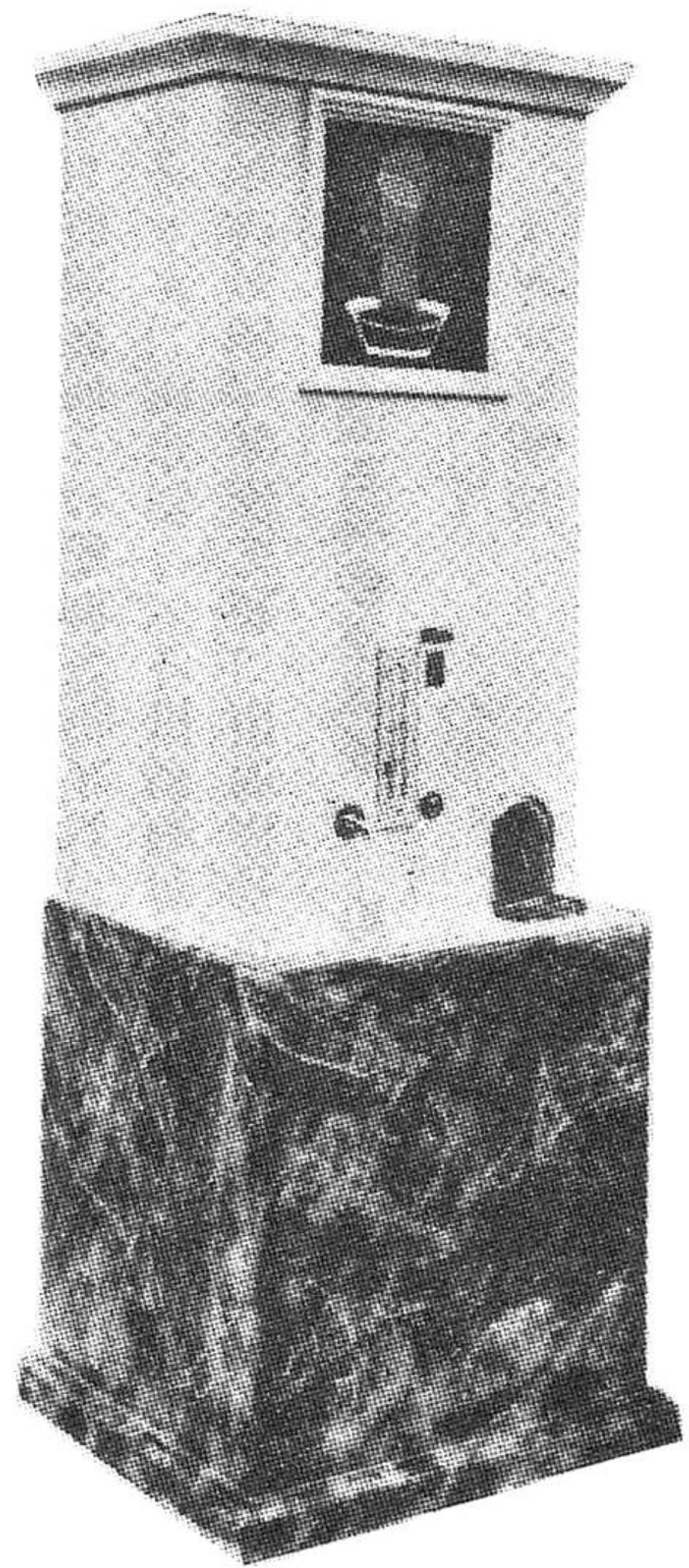

錢入口へ所定の錢を入れる
と一定量の飲料水が出ます
コーヒ、アメ湯、酒等液體類
總てに使用出来ます
外に手動式、ゼンマイ式の
格安品も製作致します

自動販賣機

高サ 五尺
巾 一尺二寸
奥行 一尺二寸
手動式 定價 金八拾五圓也
モーター式 定價 金百參拾五圓也
鐵板製 金五拾圓増



一定の錢を投入す
れば一定量の焼酒
が自動的に出ます
酒、油、醬油等の
販賣機も此式で出
來ます。流出量は
御注文通り如何様
にも致します

おどけ鏡

一號 高サ 五尺
二號 高サ 三尺
巾 一尺六寸

定價 金百八拾圓也
定價 金貳百拾圓也

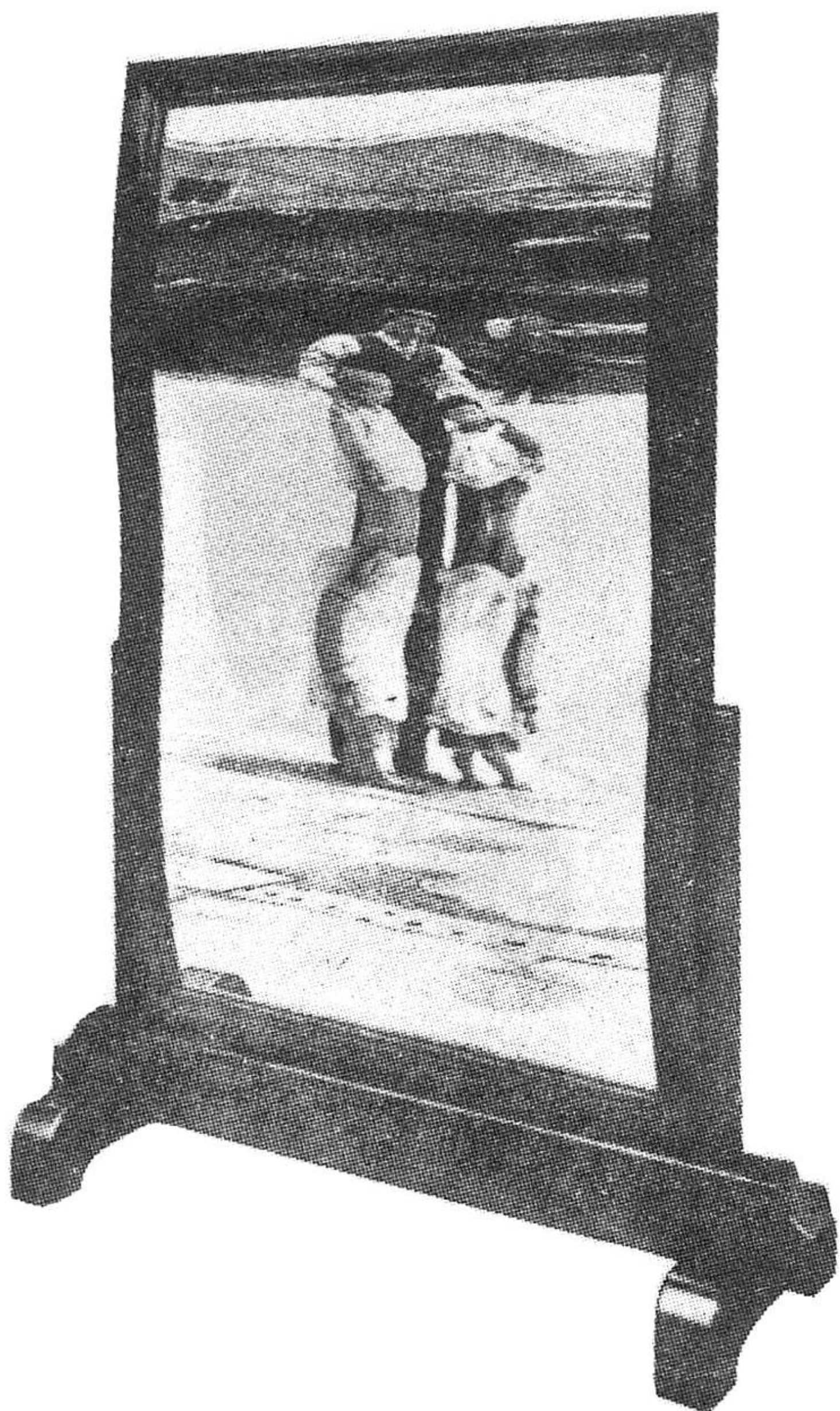

人の顔や其他一切の物
體が横長く見へたり立
てに長く見へて大層面
白い恰好に見へるので
子供などが非常に喜び
集まります。娛樂場、
溫泉場、百貨店、休息
所などには是非御備付
下さい

力試し、砲丸上げ

高サ 七 尺
巾 三尺五寸

定價 四百五拾圓也

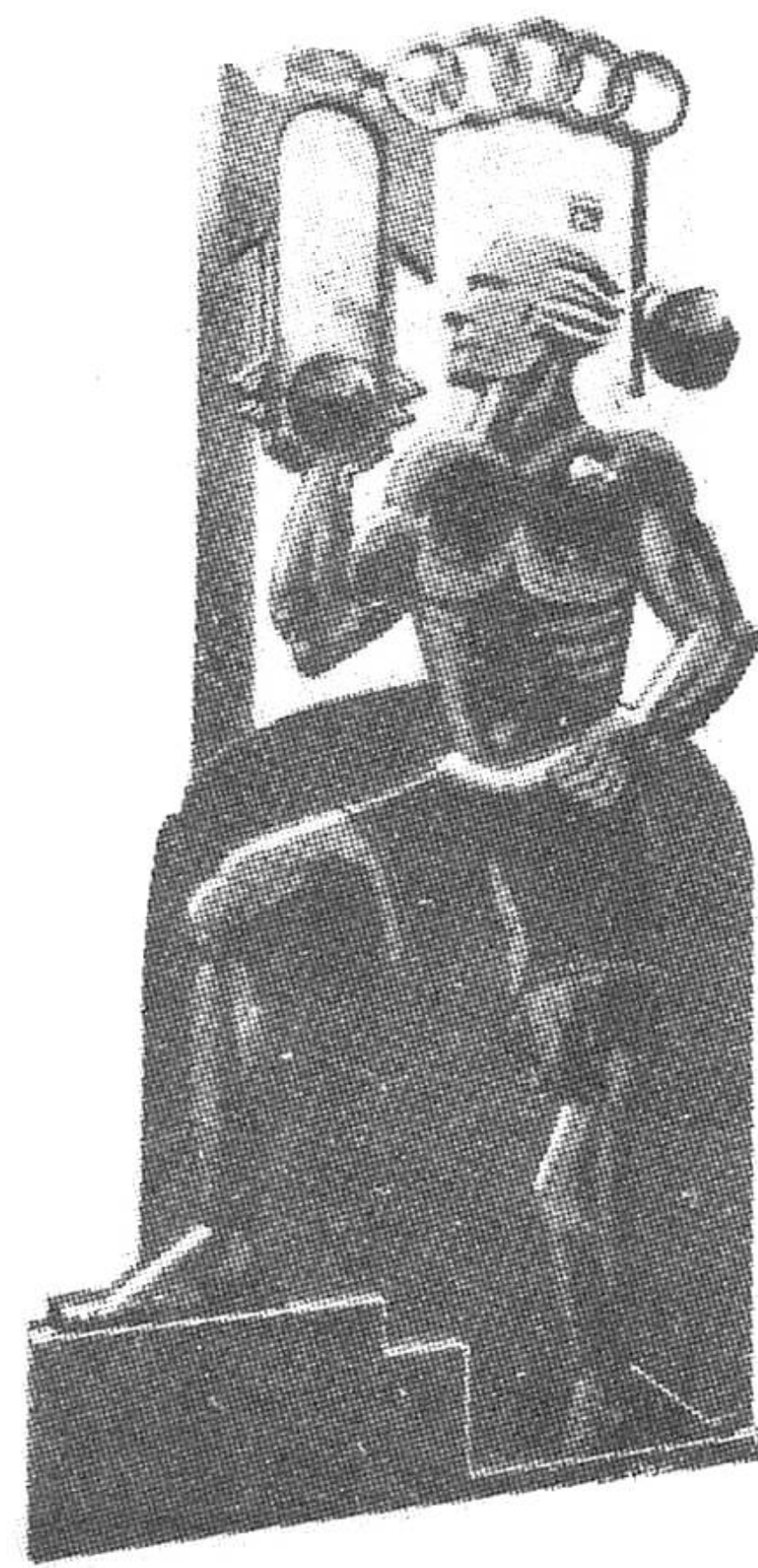

錢入口へ一錢入れてボタンを捺して玉を上げますと正面ケージに力量が現ます

力試し、引力計

高サ 七 尺
巾 二尺五寸

定價 三百八拾圓也

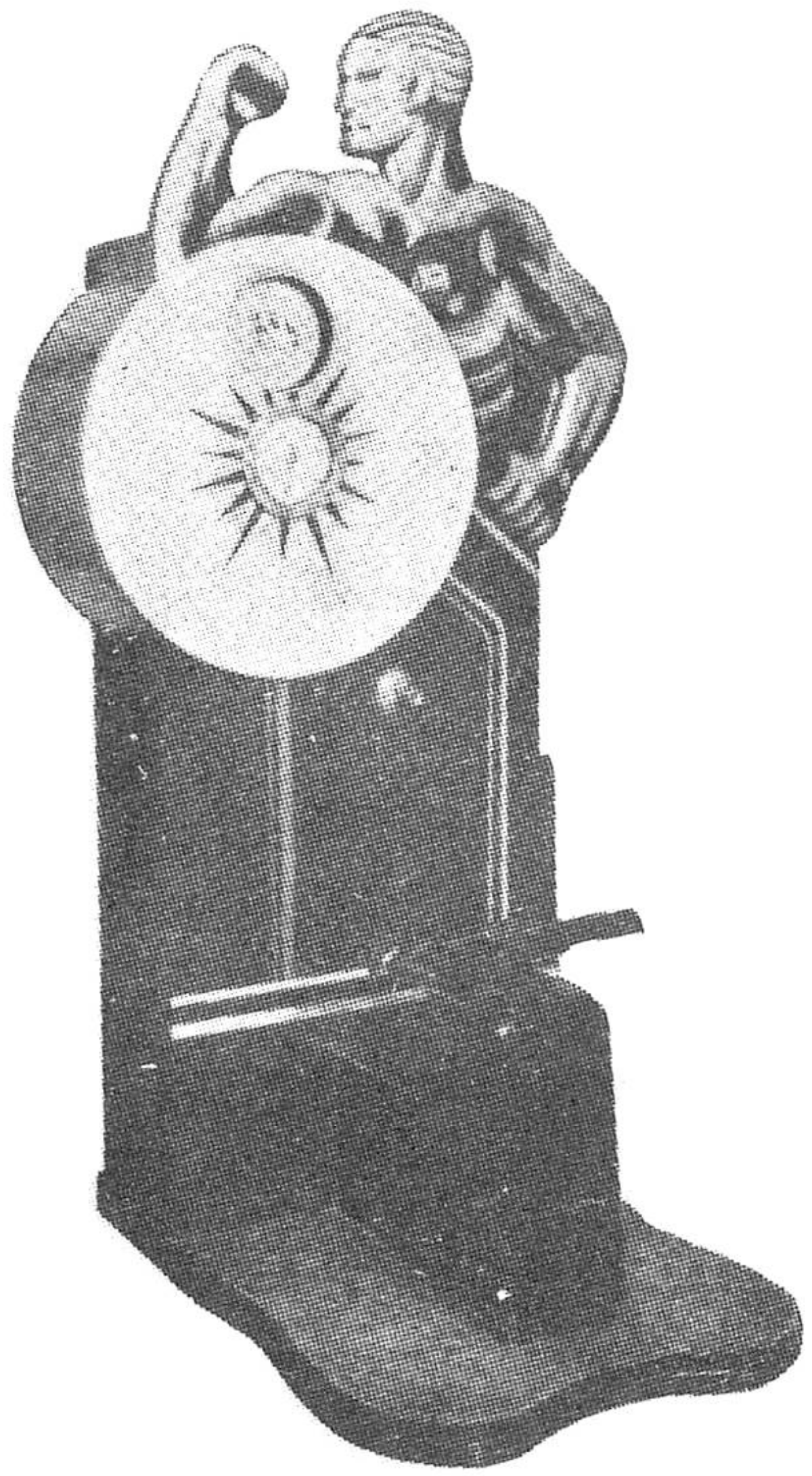

錢入口へ一錢入れてボタンを捺すと針は元へ戻ります。丁字形の両端を引上げますと力量は正面のゲージに現れ同時にその力量によりて目標すべき動物がゲージの上部に表れます

力試し、棒押し

高サ 五尺五寸
巾 二尺五寸

定價 金四百三拾圓也

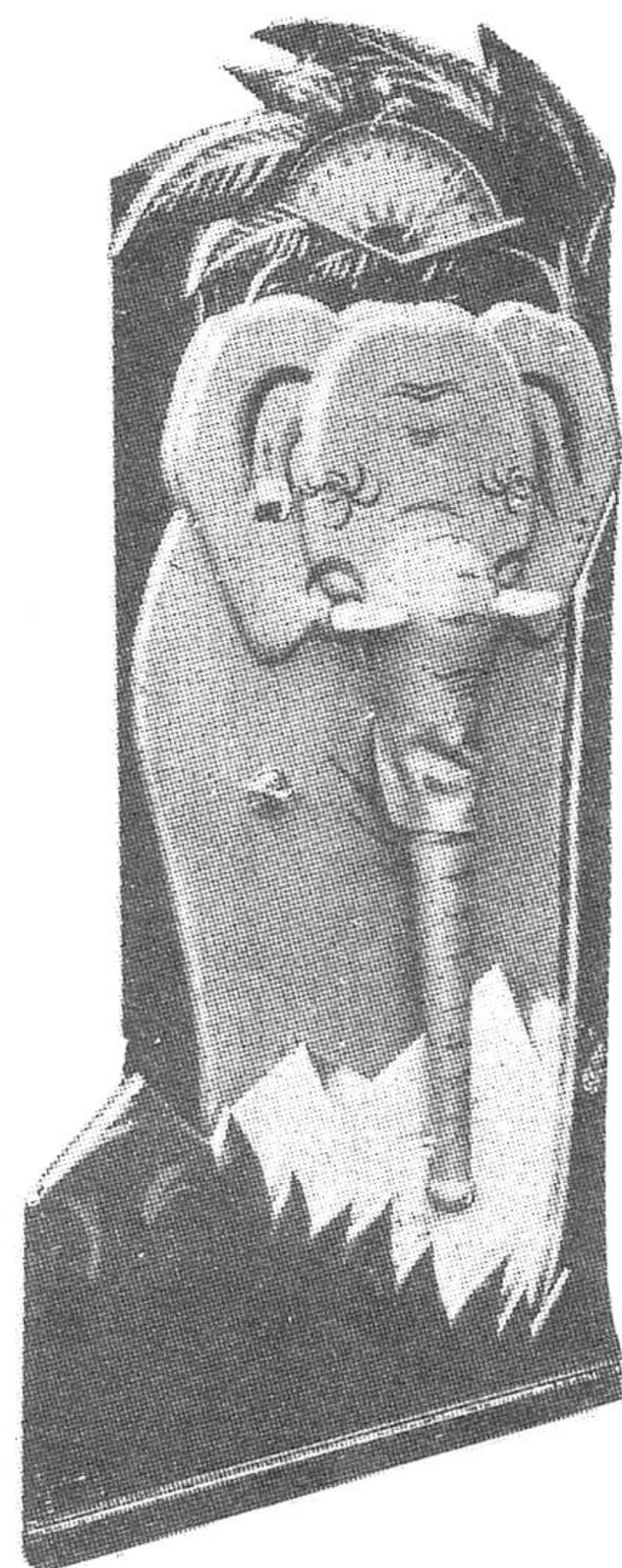

錢入口へ一錢入れてボタンを捺すと針が元へ戻ります。鼻を左右に廻すと力量が正面のゲージに現ます

力試し、虎の尾引き

高サ 四尺五寸
前巾 一尺五寸
奥行 一尺五寸

定價 金參百五拾圓也

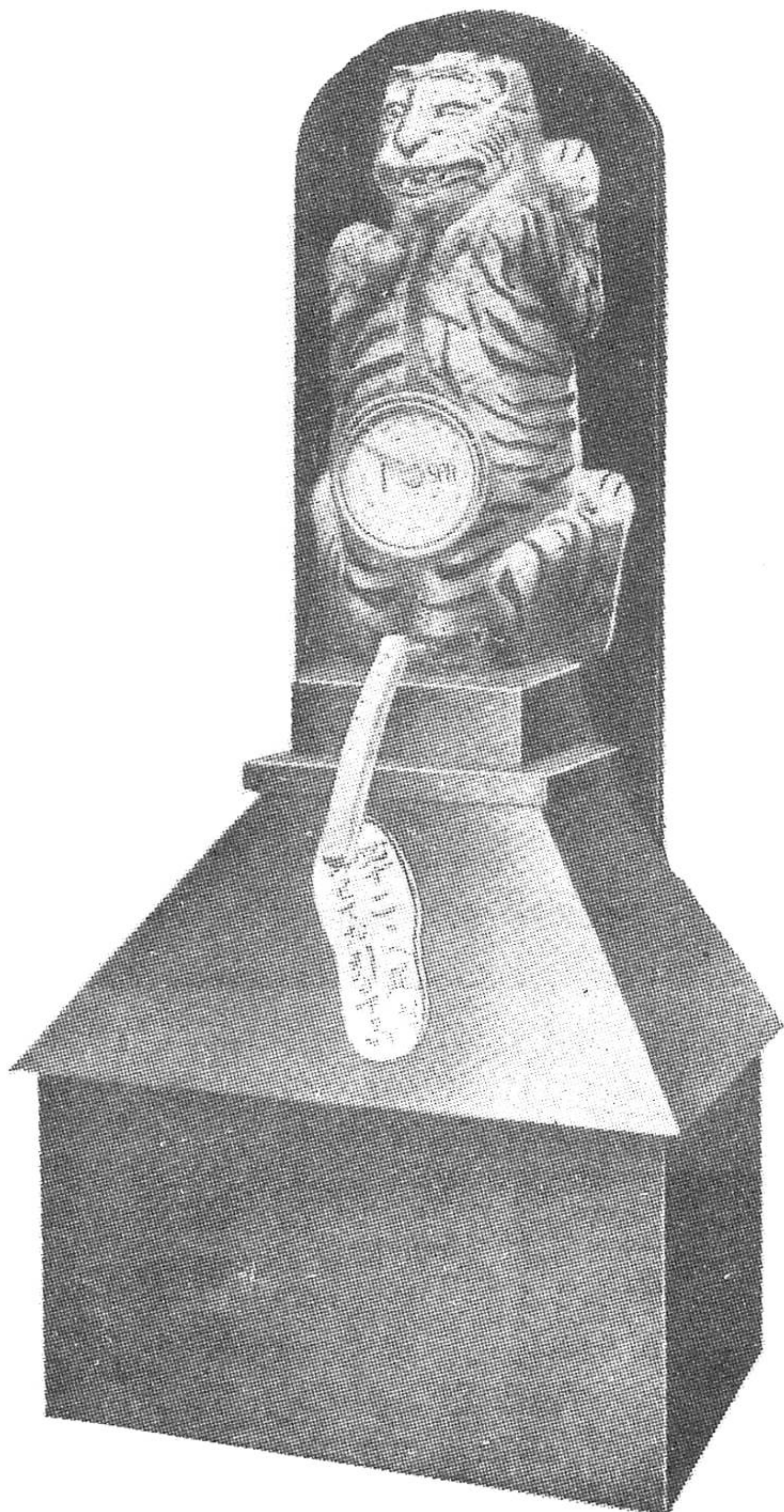

臺の足形へ片足のせて尾を力まかせに引けば其力の程度を上部のゲージに依つて示し、一定の點數迄指針が上れば虎は聲を揚げて泣く

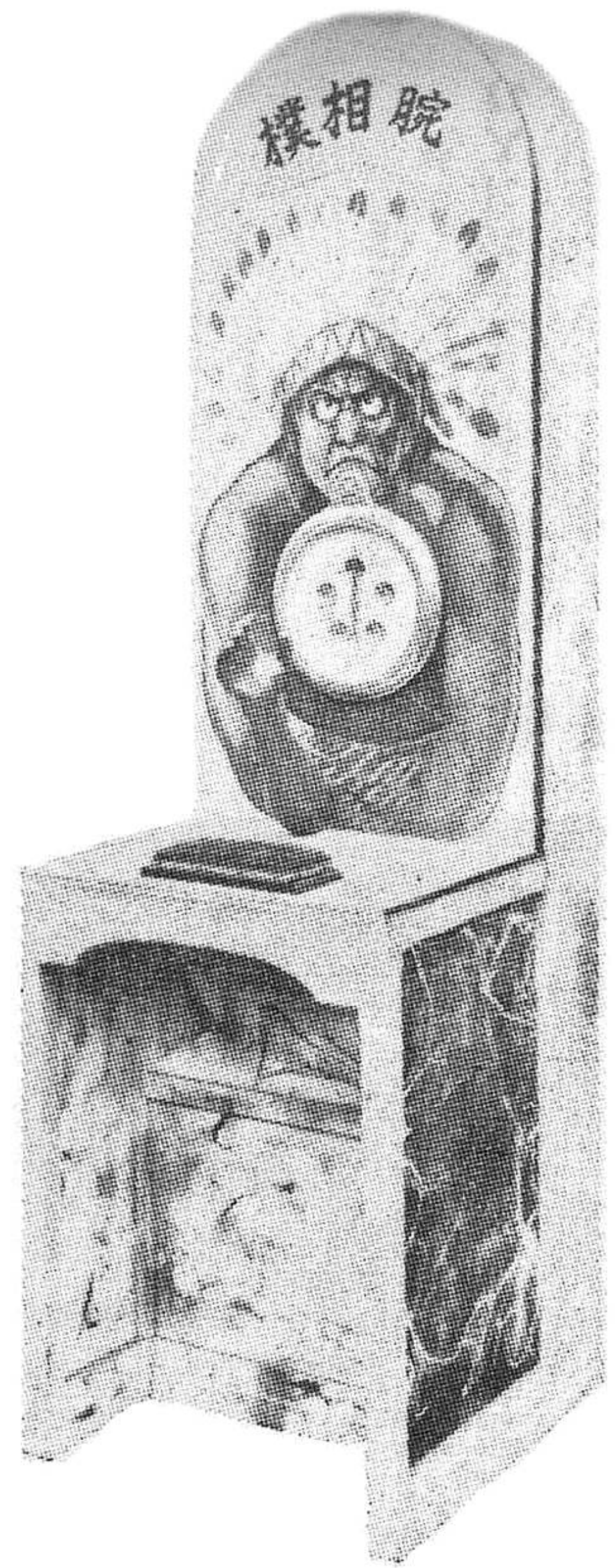

腕 角 力

高サ 五尺二寸
巾 二尺
奥行 二尺

定價 金參百八拾圓也

一錢入れてインディアンの差し伸べてゐる腕と組合はせて腕力を試す器機でインディアンの場合、聲をあげて泣きます非常に面白いのでお客様が絶へ間がありません

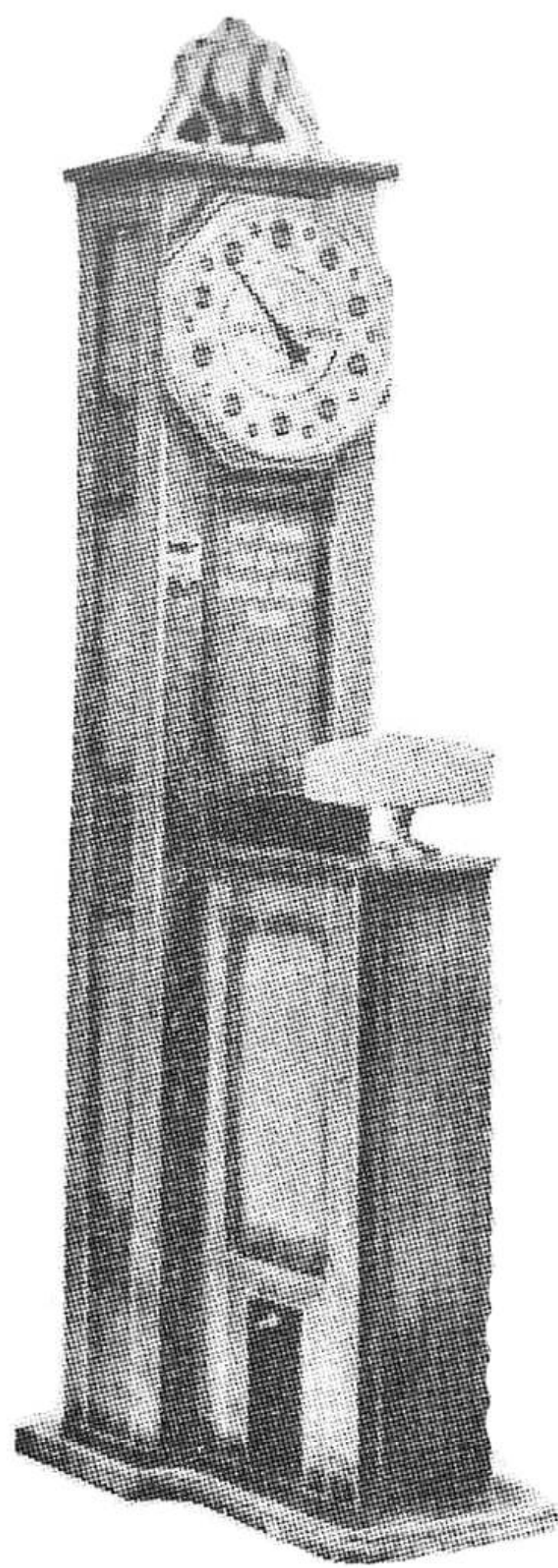

打 力 計

高サ 六尺二寸
巾 三寸
奥行 二寸

定價 金四百八拾圓也

錢入口へ一錢入れてボタンを押し針を元へ戻して前の皮製の臺を力一パイ拳で叩くと正面のゲージに力量が現はれ最高點に達した時に上部のベルが鳴ります

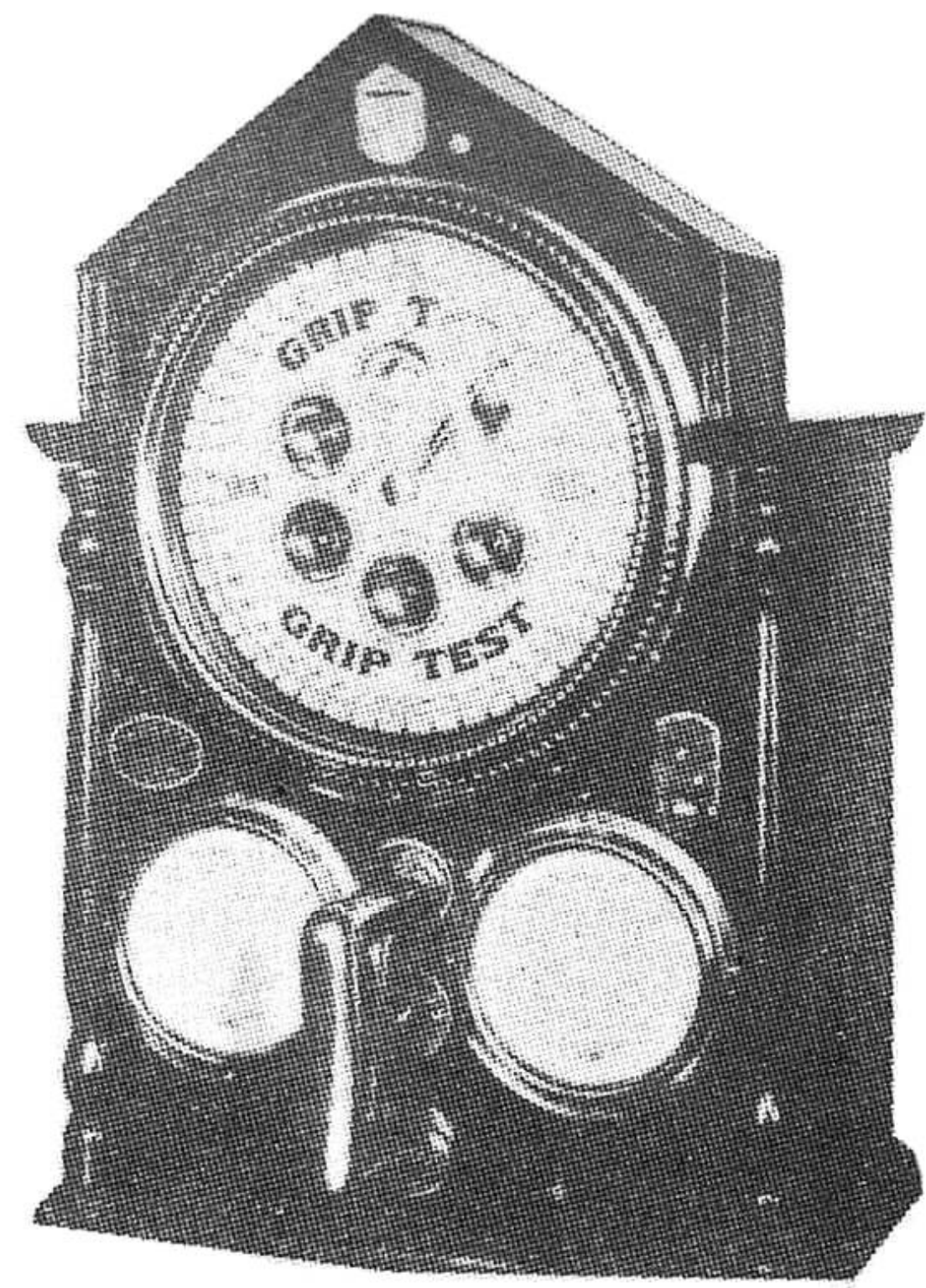

握 力 計

高サ 三尺三寸
巾 一尺三寸
奥行 七寸

定價 金百貳拾圓也

錢入口へ一錢入れて片手でハンドルを力一パイ握ると其力量を正面のゲージに現はし同時に五色の豆電球がつきます
附屬鐵鑄物臺御入用なれば別に貳拾圓申受けます

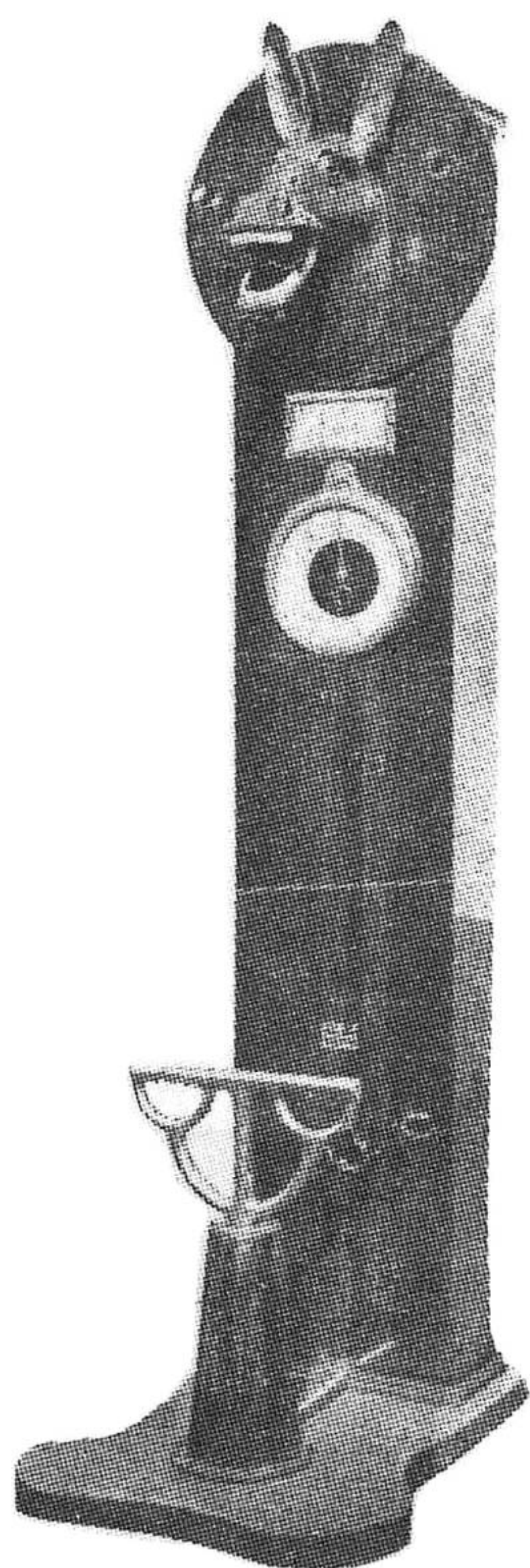

驢 馬 嘶 かせ

高サ 六尺三寸
巾 一尺
奥行 六寸

定價 金四百貳拾圓也

一錢入れて前のハンマーを両手で引上げれば力量を正面のゲージに現はし最高點に達したる時は驢馬が泣きます

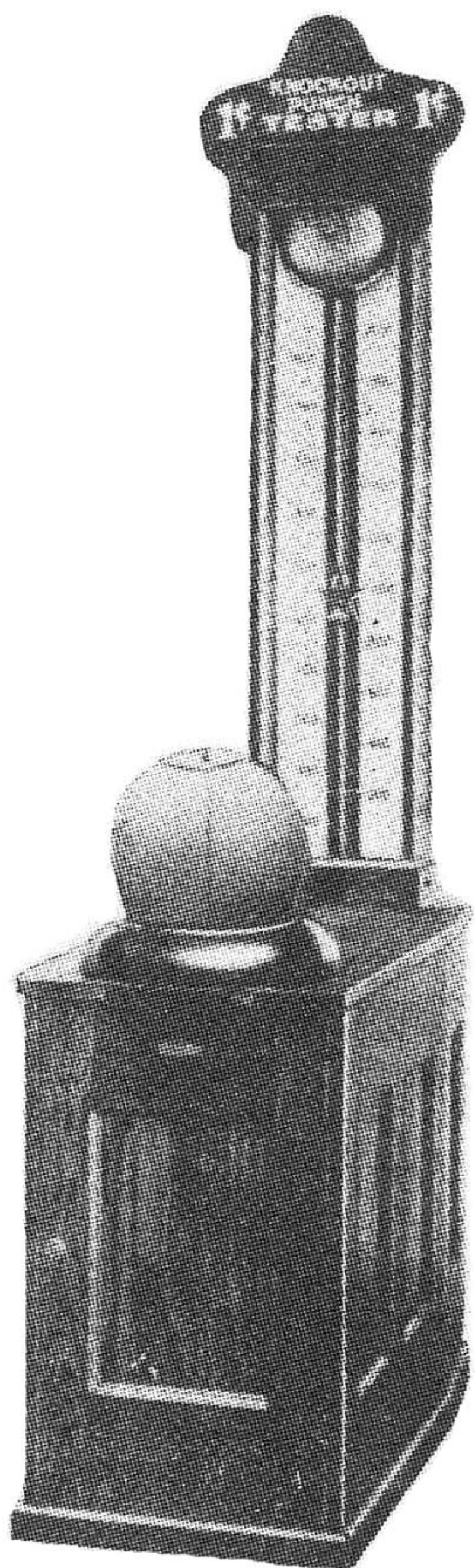

腕 力 計

重量 三十貫
高サ 三尺五寸
巾 七寸

定價 金四百七拾圓也

本機は一錢投入してバツクを引上げて横に殴り付けると目盛により力量を示します

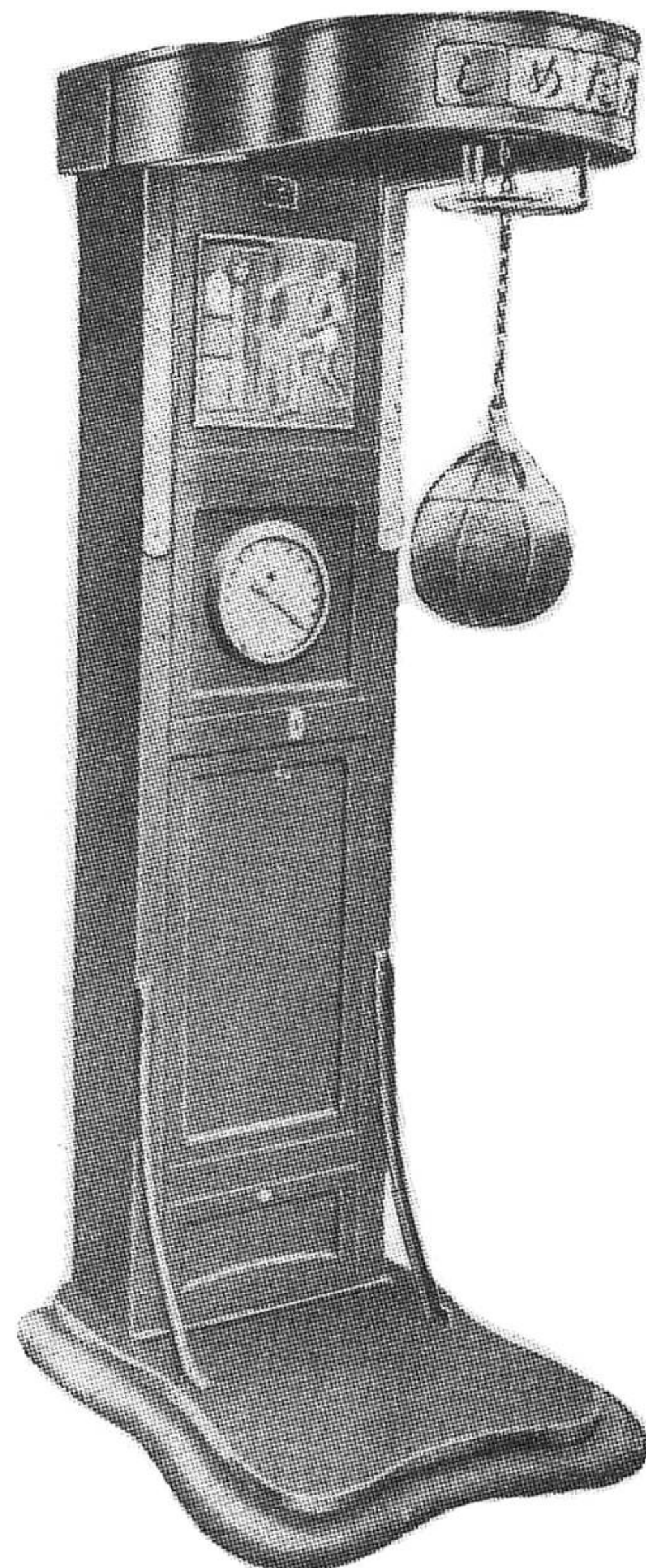

力 量 計

高サ 六尺八寸
重量 三十貫

定價 金四百八拾圓也

是れは拳で打つ力を試す機械であります。錢入口へ一錢入れて「バツク」を引下げ之を上部の臺裏目當に力一杯叩き付けますと中央の計量機の針が腕力量を直ちに表示します力自慢の連中が我がちに競ふて試みる間に意外の利益があります

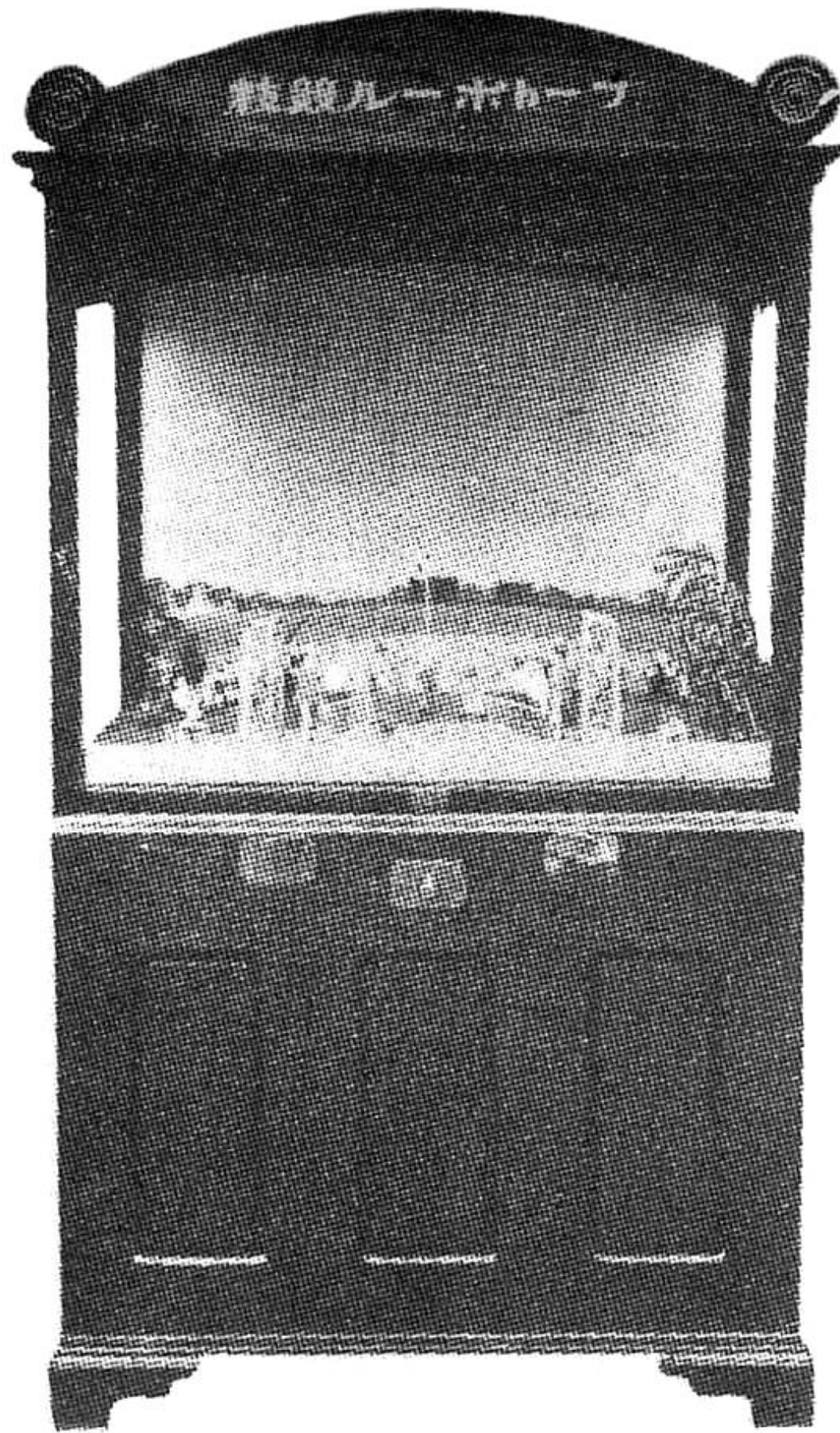

定價 金參百五拾圓也

二人が一錢づゝ入れてボタンを押すと一個のボールが出ます。而してハンドルを以て人形の足を動かして交互に蹴り相手の人形の背後のネット内に入れた方が優秀者となります

フットボール

巾高 六尺五寸
奥行 三尺五寸

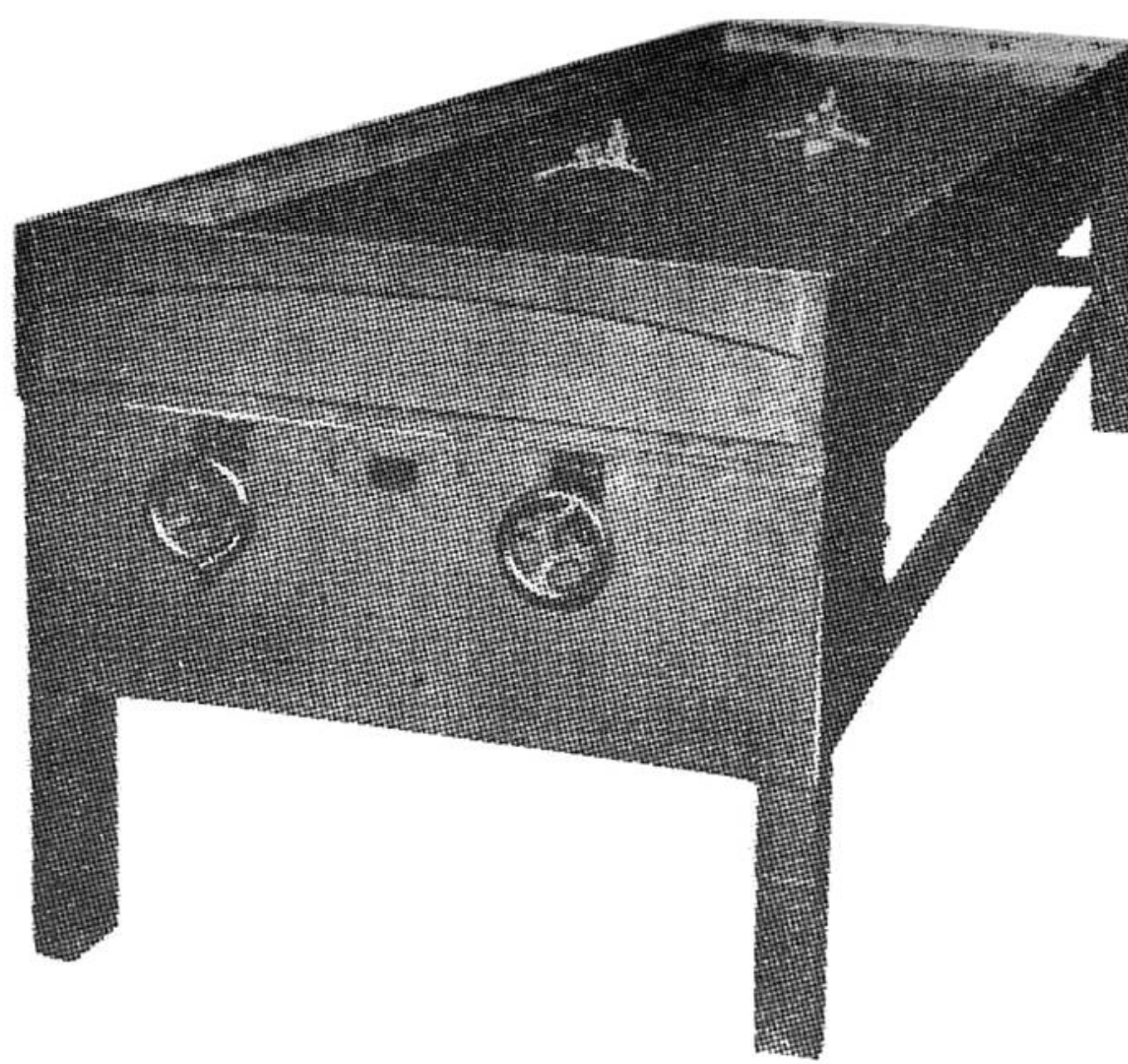

定價 金四百五拾圓也

甲乙各一錢づゝ入れて同時にハンドルを廻し競争をなすもので卓上競馬機と同様非常な人気を以て皆様から御好評を蒙つてゐます
ポートルスは赤白の二隻にて人形が三人づゝ乗つてゐます

卓上ポートルス

巾高 四尺
長 九尺

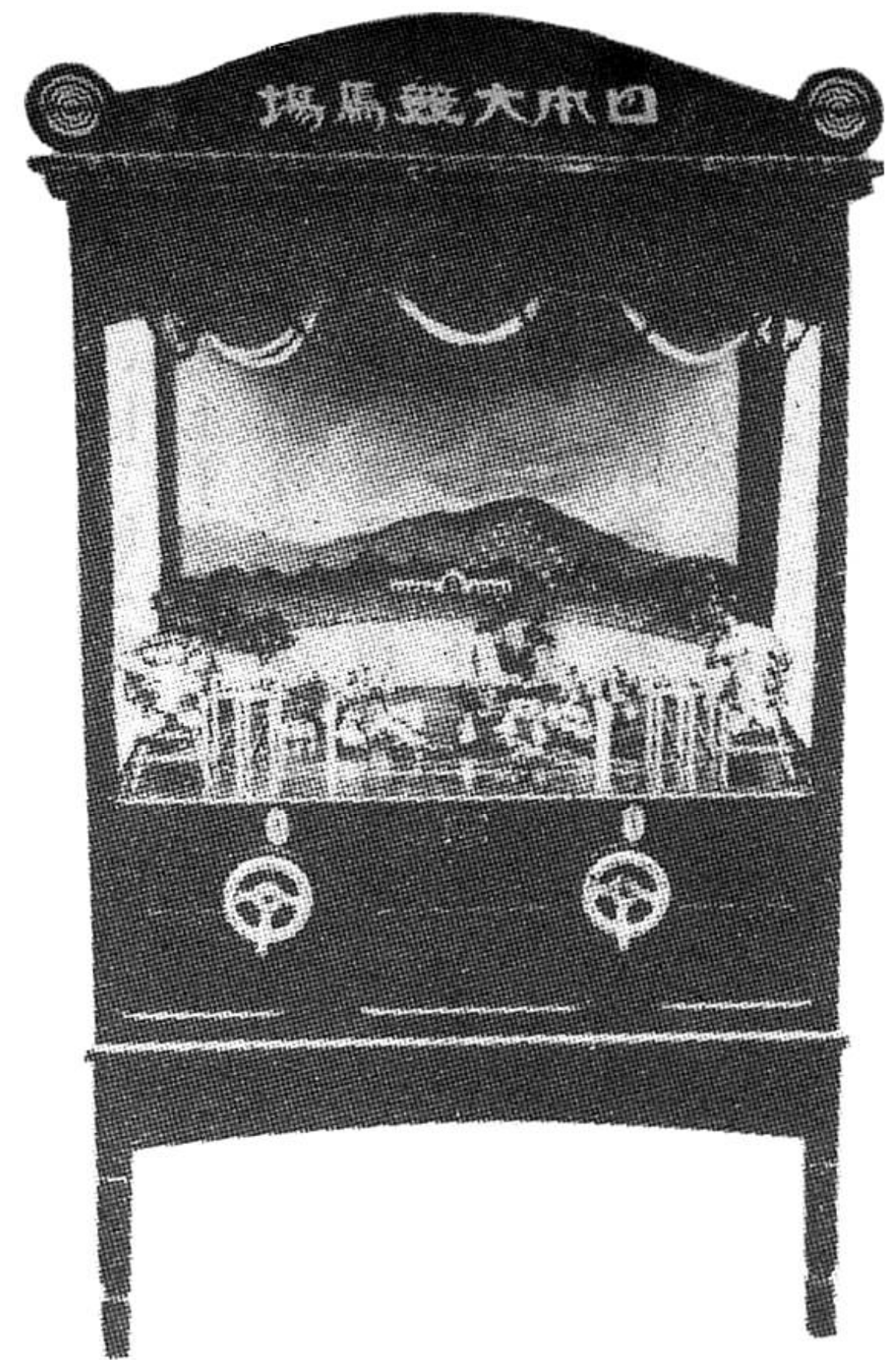

定價 金四百八拾圓也

甲乙二人が一錢づゝ入れてワン、ツー、スリーで同時にハンドルを廻せば腕の強きもの程早く決勝點へ着きます一種の競技機です

卓上競馬機

巾高 五尺五寸
奥行 三尺五寸

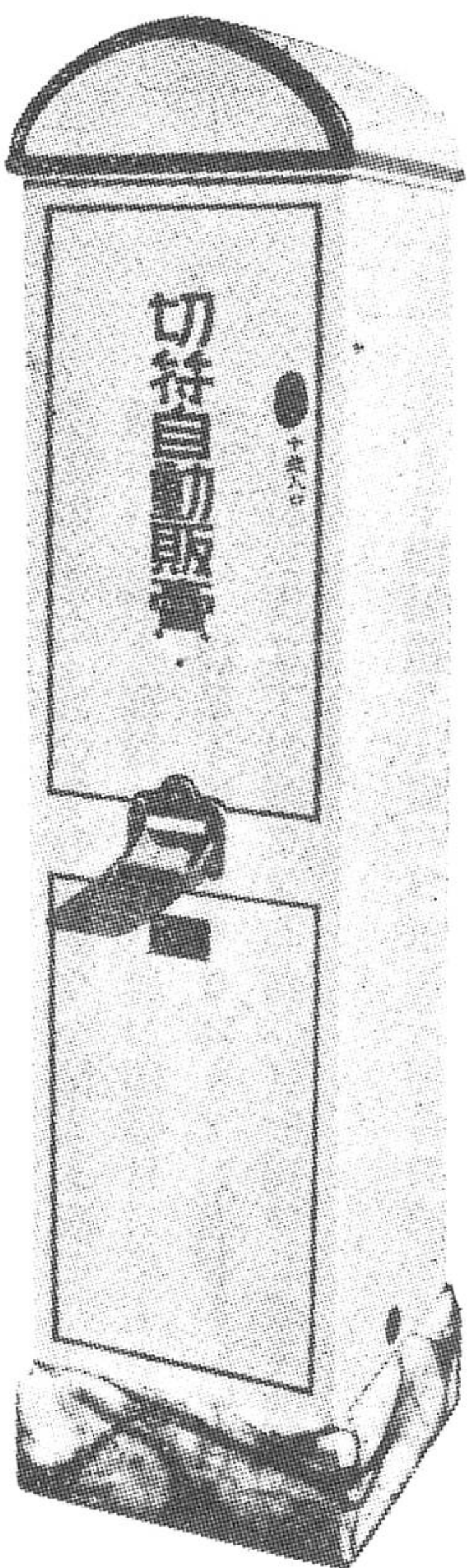

切符自動販賣機

高サ 五尺
巾 一尺二寸
奥行 一尺二寸
手動式 定價 金百參拾圓也
モーター式 定價 金貳百圓也

一定の錢を投入すれば自動的に下の出口へ切符が出ます入場券入浴券食券乗車券等を販賣すれば至極便利です

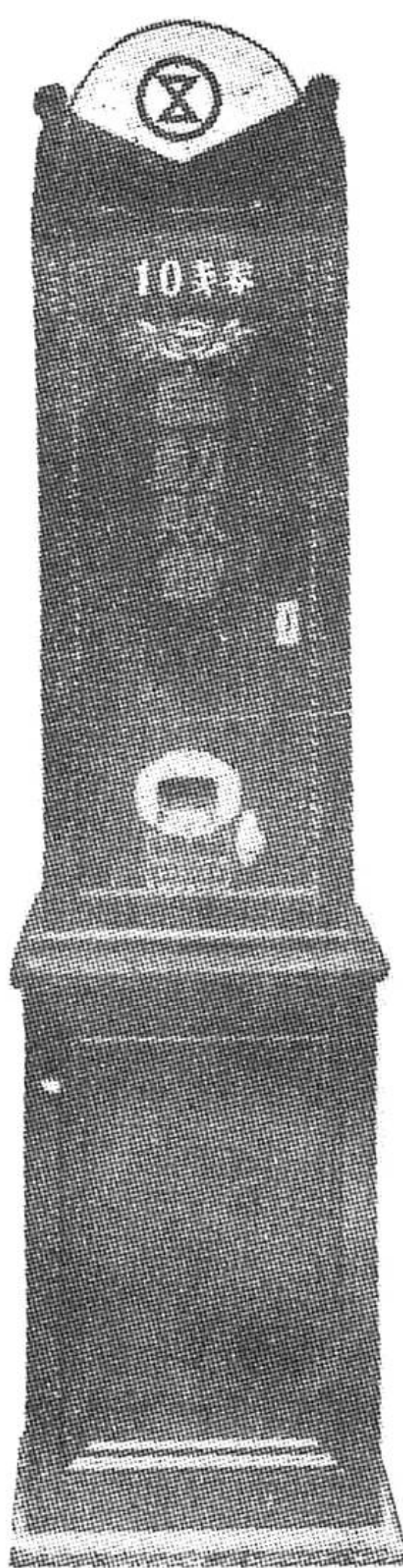

食券或は入場券自動販賣機

高サ 五尺
巾 一尺
奥行 一尺
モーター付 定價 金八拾圓也

一定の錢を投入ると食券或は入場券が一枚づゝ出ます手動式或はゼンマイ仕掛にて格安品も出來ます

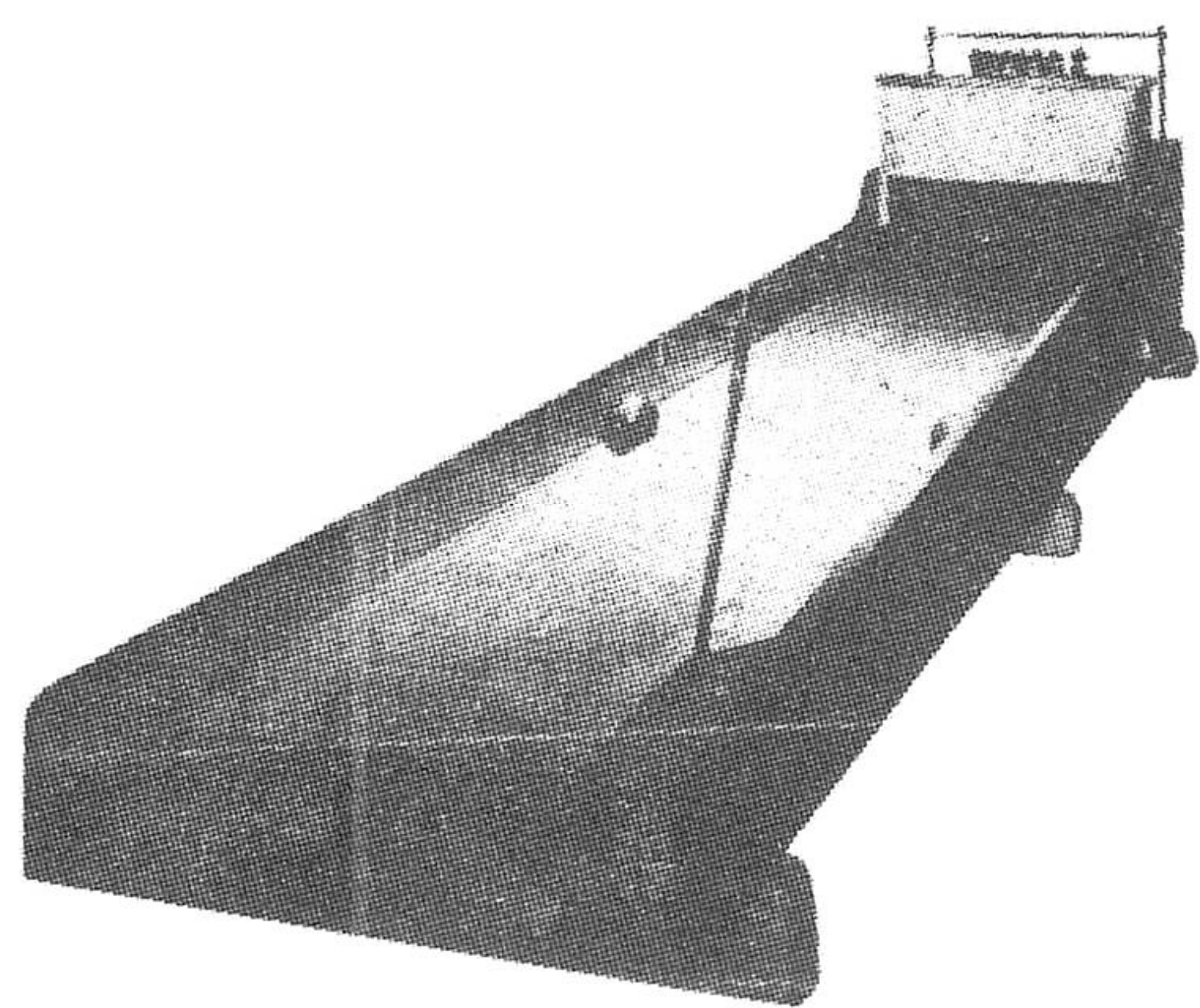

ボーリング

巾 三尺
間 二尺
定價 金四百參拾圓也

高サ Aノ箇所四尺 Bノ箇所一尺二寸位
一錢入れて「ハンドル」を引くと前方のゴム管より吊り下げられたる瓢箪形の十個の棒が下のマグネツトに吸付けられると同時に徑四寸位の玉が手廻へ轉んで來ますそれを前方へ投げて其の瓢箪形棒へあてるご其棒が天上へ飛び上る様になります。なるべく數多くあてる者程優勝者となります

玉遊菓子自動販賣機

高サ 五尺六寸
横 二尺
奥行 一尺二寸

定價 金八拾五圓也

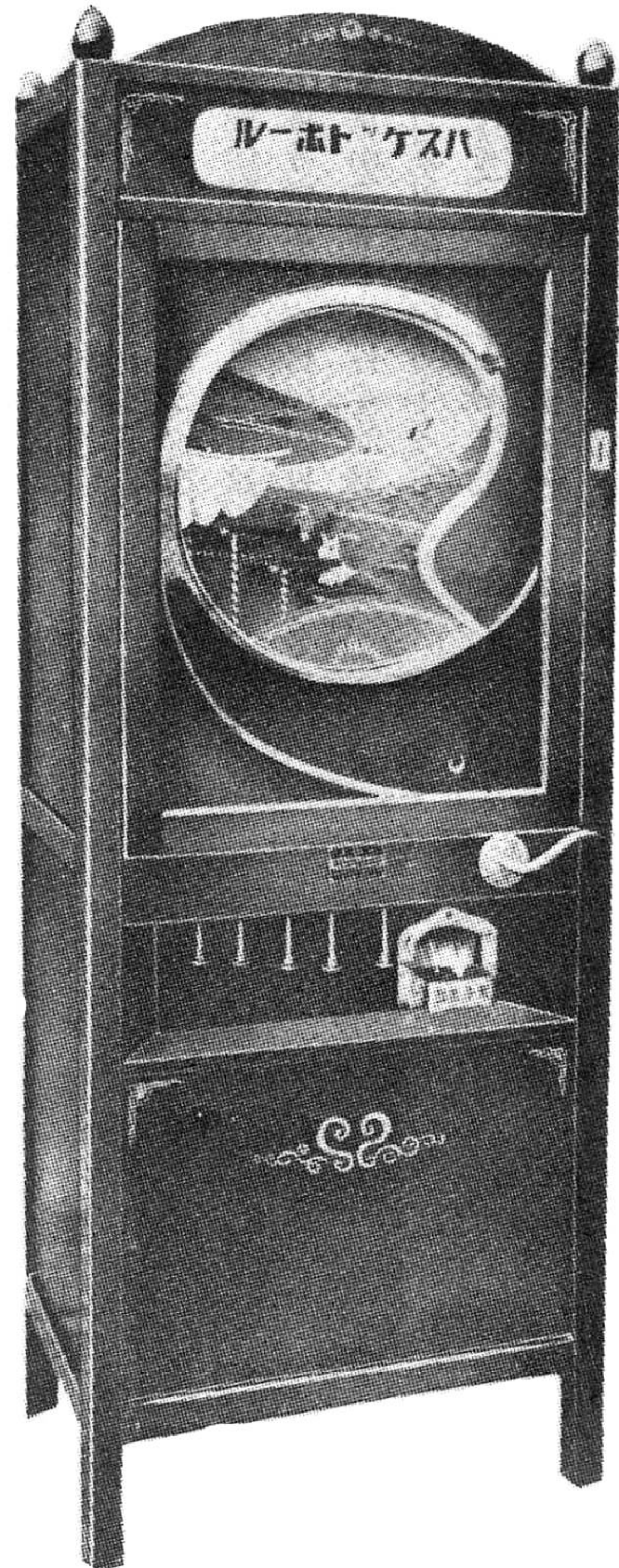

錢入口へ一錢入れると玉が出ます下部のハンドルにて玉をはじき
順次下垂の玉押にて玉を送ります

玉遊菓子自動販賣機

高サ 五尺六寸
横 二尺
奥行 一尺二寸

定價 金九拾七圓也

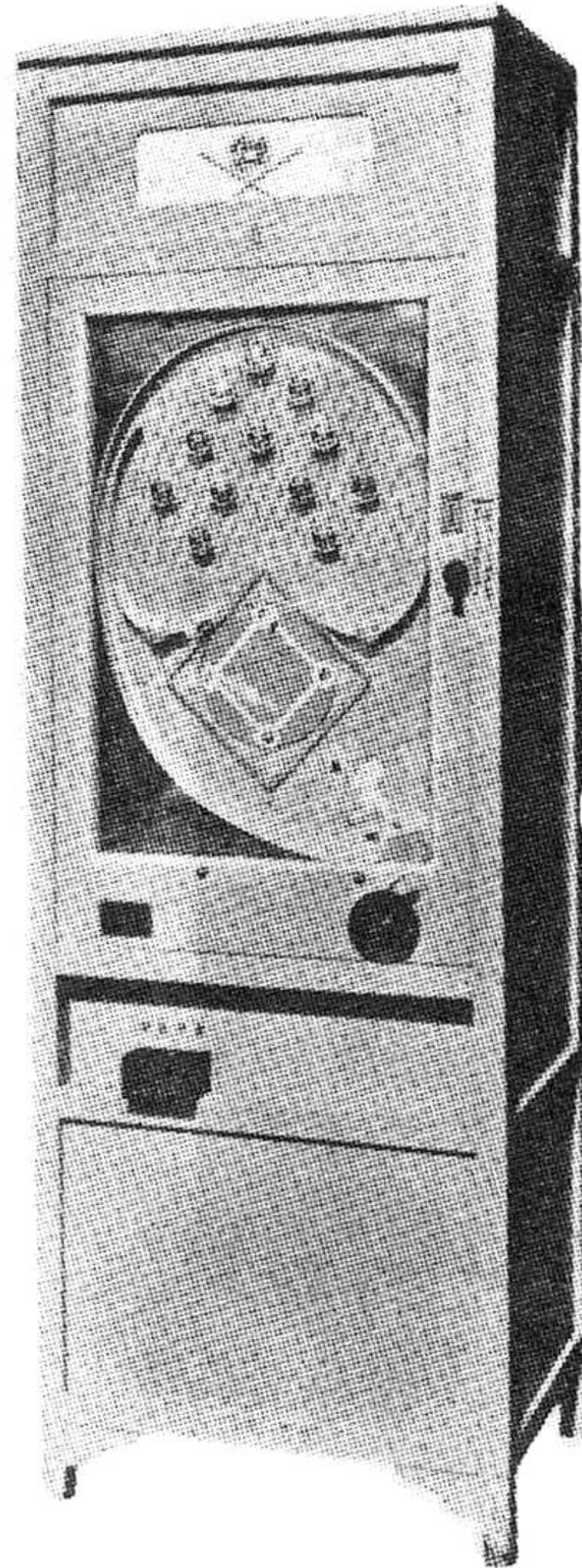

錢入口へ一錢入れると玉
が出ますから下部のハン
ドルにてはじきます

菓子販賣機付玉運び機

高サ 五尺六寸
前巾 二尺
奥行 一尺二寸

定價 金六拾圓也

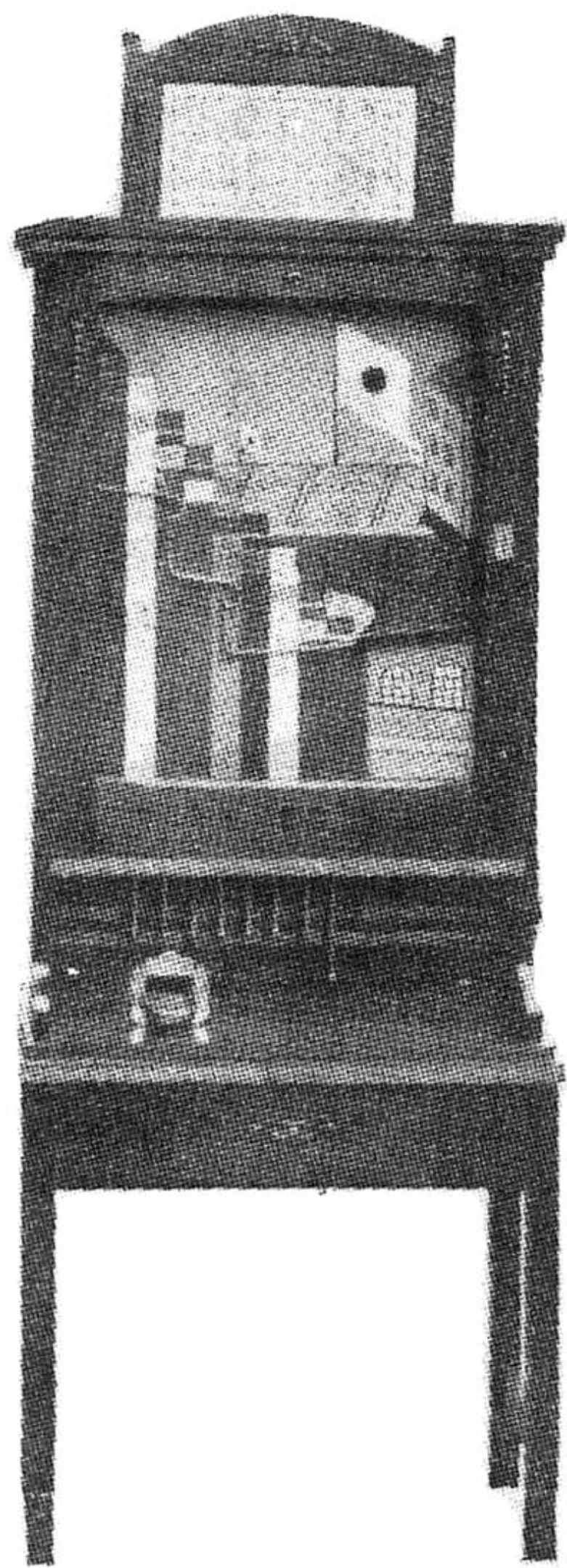

錢入口へ一錢入れると玉箱
の中へ一個の鐵玉が落ちま
す。それを下部右端の鐵棒
にて靜かに運び上げ落さぬ
様に順次上へくと運び頂
上迄到着すれば優秀者とな
ります。但途中で落ちても
お菓子が出ます

菓子販賣機付リレー競技機

定價 金六拾圓也

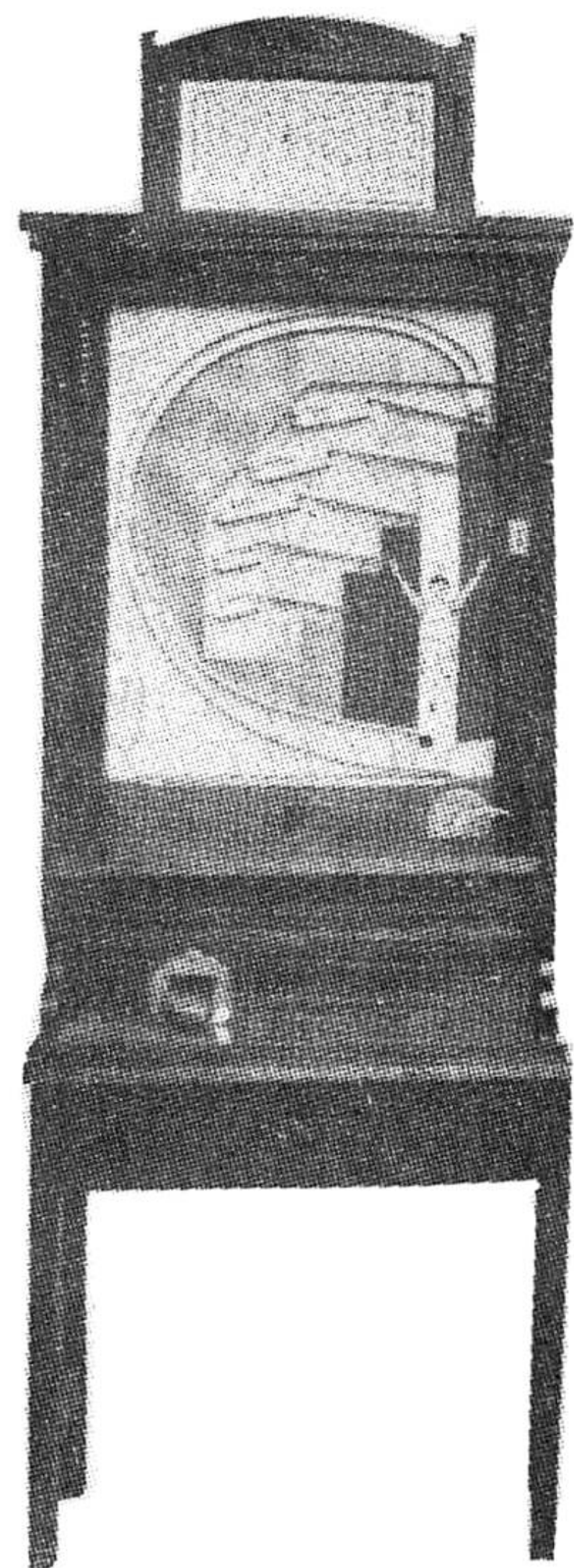

高サ 五尺六寸
前巾 二尺
奥行 一尺二寸

錢入口へ一錢入れると一個の鐵玉が出ます、それをハンドルにてはじき
最上部の玉留板に止め下部右端の鐵棒にて其板を靜かに押し上げ板の途
中の穴から下の玉留板へうまく押し最後迄運べば玉戻りとなりて何回で
も遊技が出来ます途中で失敗してもお菓子が出ます

高級玉遊び

高サ 五尺六寸
巾 二尺
奥行 一尺二寸

一錢投入すれば玉が出ま
す。ハンドルにてハジケ
ば玉は舞ひ上り穴に入れ
ばお菓子が出ます

定價 金八拾圓也

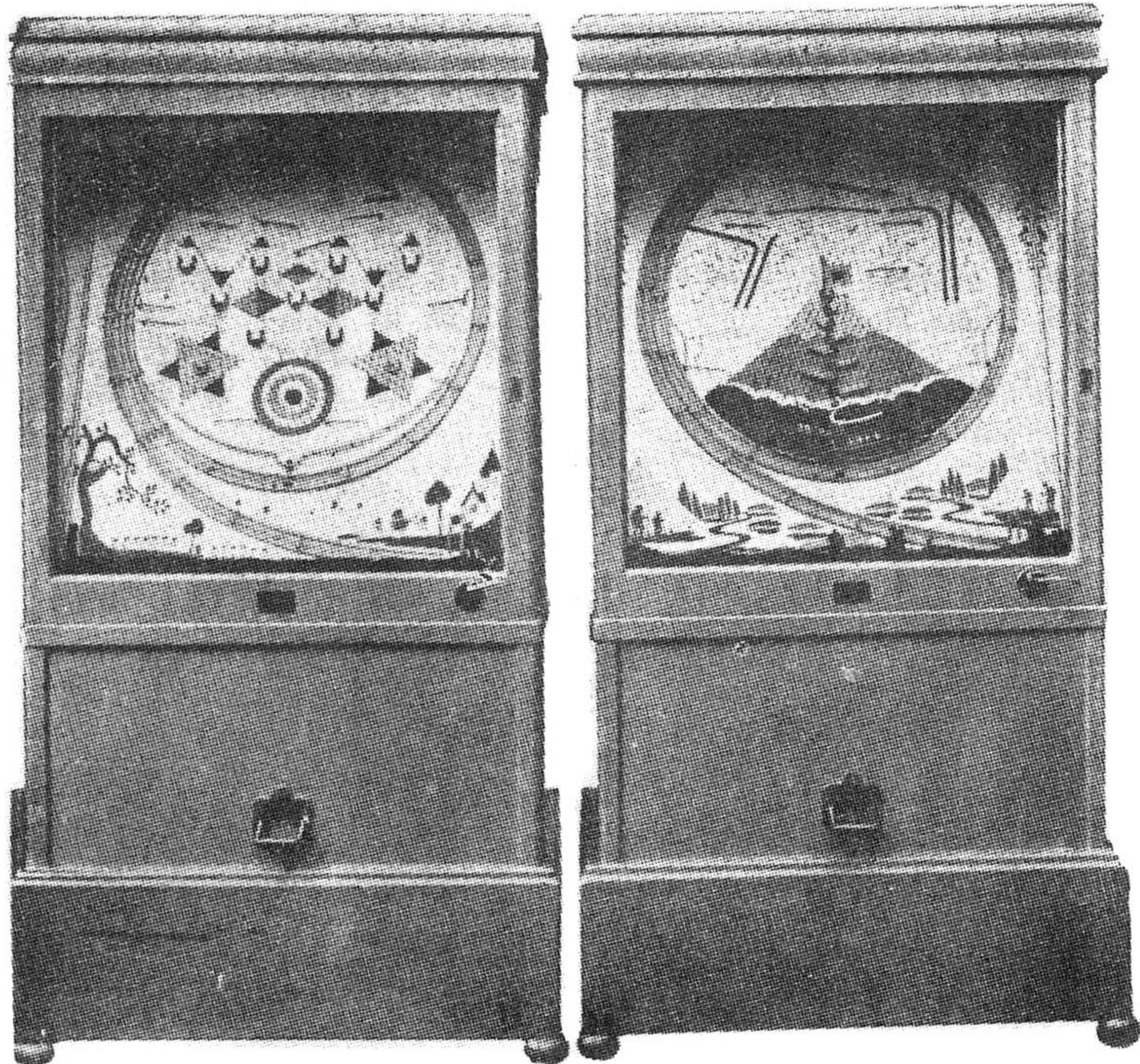

最新コンタクトボール

高サ 三
巾 一尺七寸
奥行 三尺一寸

A種 金八拾圓也
B種 金六拾圓也

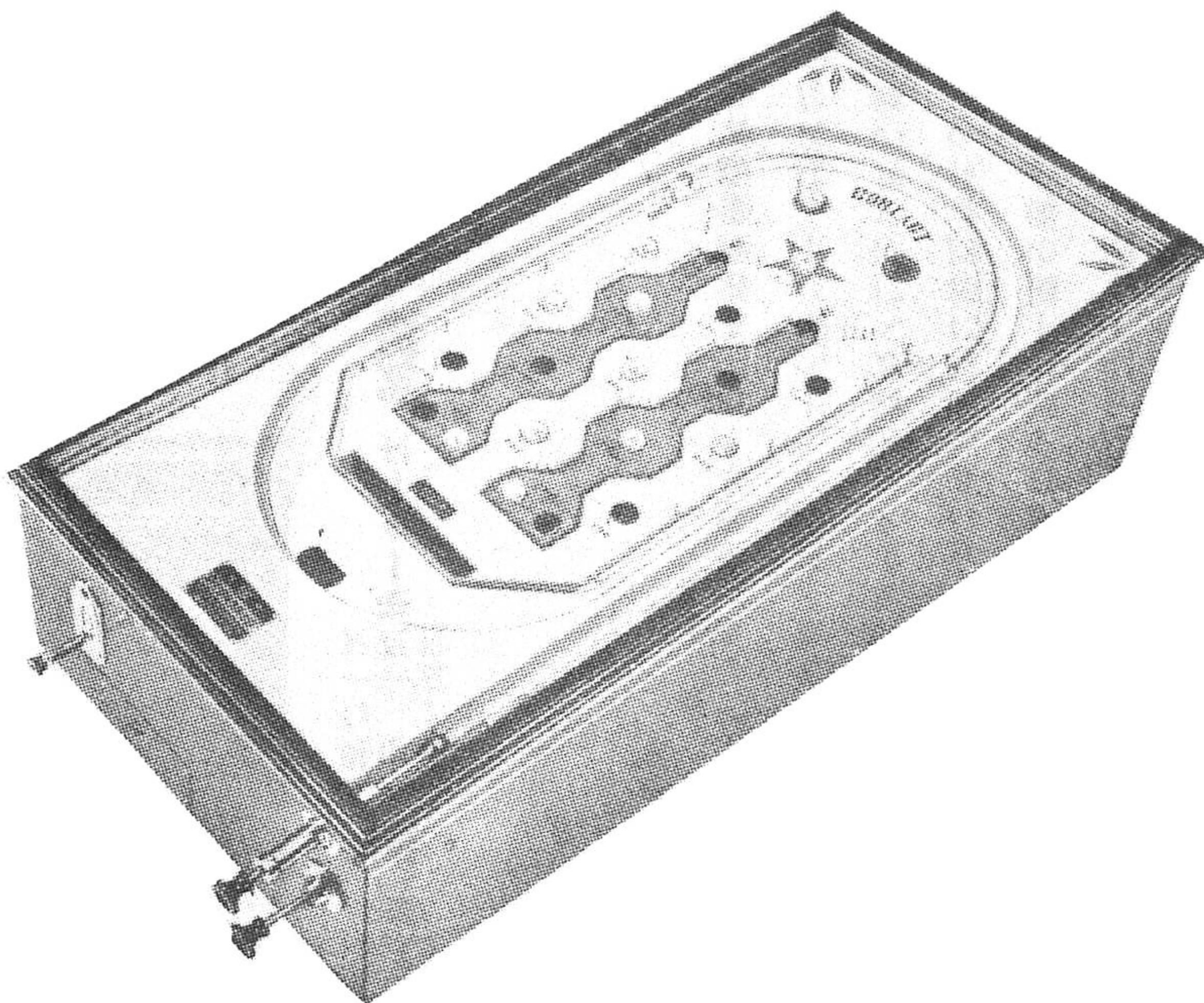

- 1、 錢を左側下部の錢入口に入れ尙其のボツを捺すと盤面の球は自動的に全部箱の中に落ちますから全部落ちるまで捺して下さい
- 2、 次に右側下部の把手を捺すと球は右側の球道に一個づつ出ますからこれを右側上部の撥き棒を引いて放しますと球は盤面を美事に一週して變轉極まりなき妙技を演じます
- 3、 本器の特長として他品の追隨を許さぬ精巧且つ妙味ある點は上方第三位にある得點を第一の目標として例へば此所に入りたる時其の後上方第一位の箇所に球の入らるる場合は遂次球は下方に自動的に送られて其得點を決定には競技者をして實に心膽を寒からしむる感すら與へる微妙なものにして大衆型の代表的絶讚の聲を四海より受くる光榮の本機であります
- 4、 尙且つ★へ球の入らるる場合は生還となり再び投球を持続し得る本機特有の諸點を具備して居ります

ベース、ボール遊戲器

定價 金壹百圓也

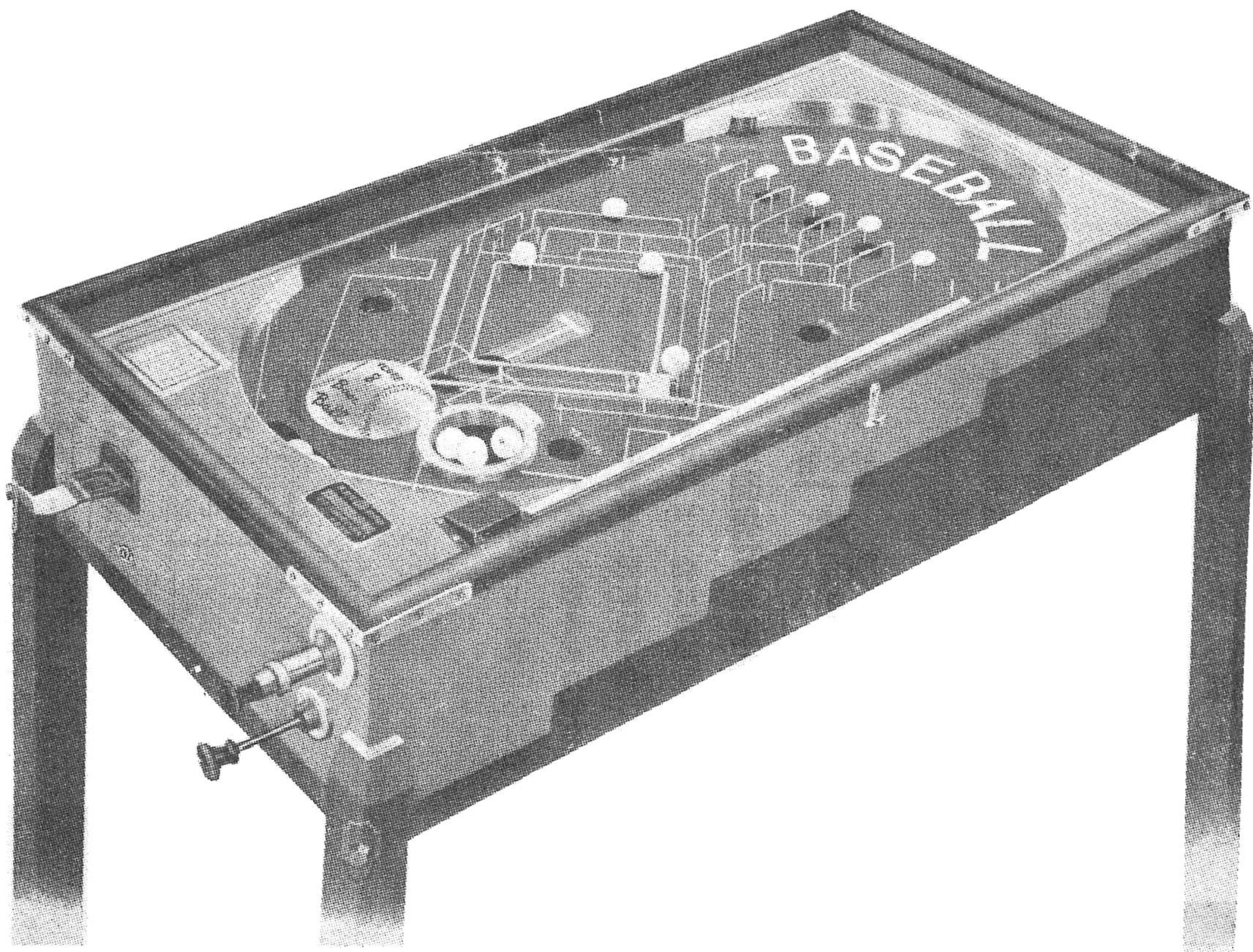

- ◎遊戯法は、本器の左側料金押入口に五錢載せて盤上の球が全部箱の中へ落ちるまで押入器の端を押します、押してまたその端を元の位置に引き戻して置きます。
- ◎次に右下の把手を押しますと、球は球道へ出て來ますからそれを上部の撥き棒を前に引いて手を放します、と弾かれた球は強弱の度を孕んで盤上に勇躍突進して行きます。
- ◎弾かれた球は、ホールの何處へでも、また一壘、二壘、三壘、本壘へと其場合、場合入つて行きます一壘に球が入れば打者は一壘へ、二壘に入れば一壘より二壘へと球は走ります。三壘へ入れば二壘から三壘へと球は自動的に走つて行きます。
- ◎遊戯者が弾くたびに狙ひの的としてゐます本壘へと球が入ります時は一壘、二壘、三壘からをの／＼ホーム・インし直ちに精巧なるスコアボードへ記録されて行きます。そして記録された數が即ち總得點となります。
- ◎アウトになつたのは勘定致しません。男にも、女にも、子供にも、萬人向きのする遊戯器は恐らくこれ以外に無いと申しましても決して誇張では御座いませぬ程この遊戯器は精巧に出來てをります。

所 作 製 機 樂 娛 本 日

四地番五日丁二形胸區草淺市京東
番七三四一 84 草淺話電

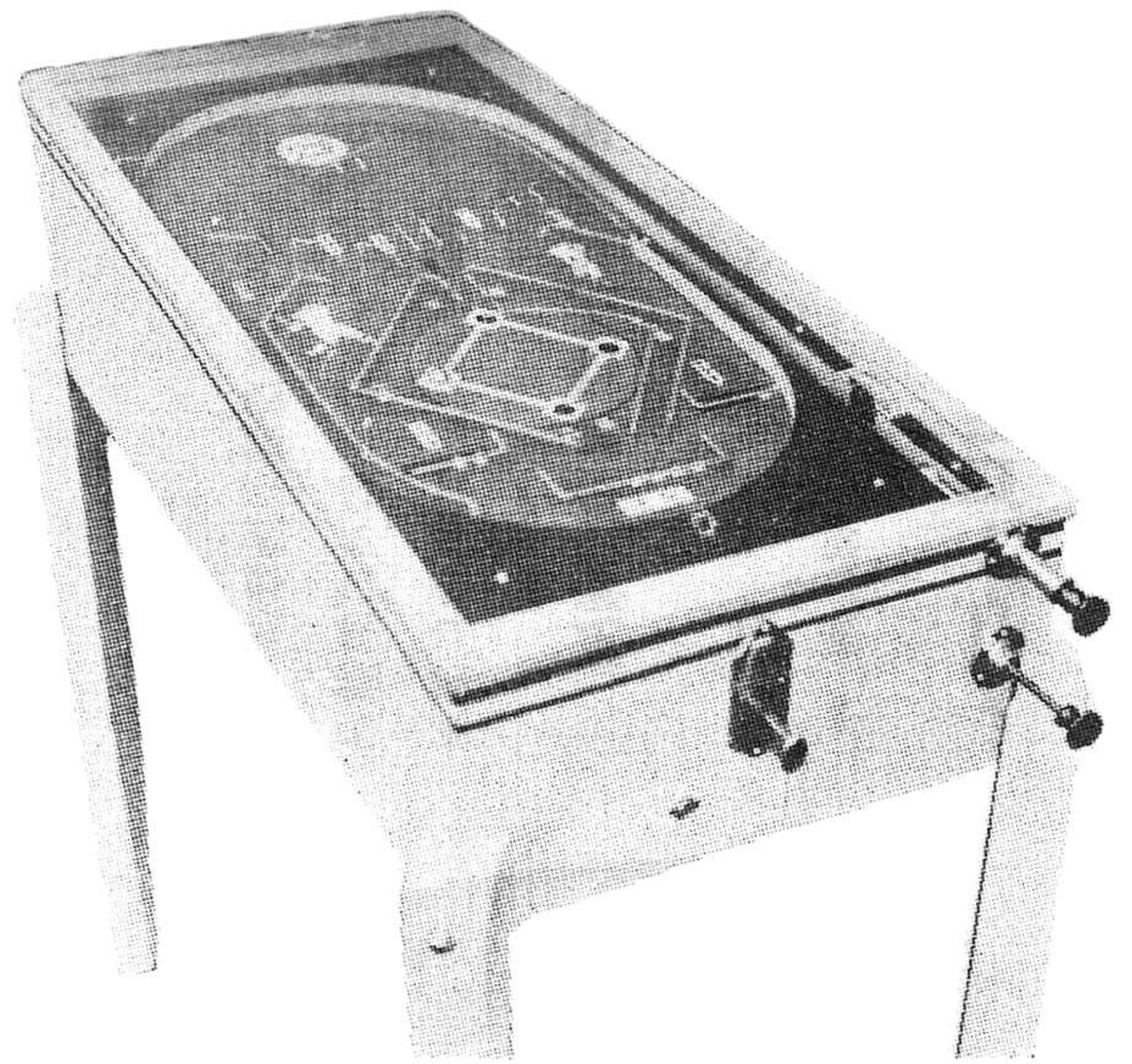

最新式野球ゲーム機

高サ 三尺
巾 一尺七寸
奥行 三尺一寸

一臺定價 金八拾圓也

錢を入れて左側のポツを捺すと玉が下ります
右下のボタンを捺すと玉が一つづつ出ますか
ら右側上のボタンヲ強く引いて放せば玉は盤
面にてゲームを致します。

一錢、五錢、十錢の三種が有ります

實用新案登録願濟

高級 野球ゲーム

高サ 三尺
巾 一尺七寸
奥行 三尺一寸

定價 金壹百七拾圓也

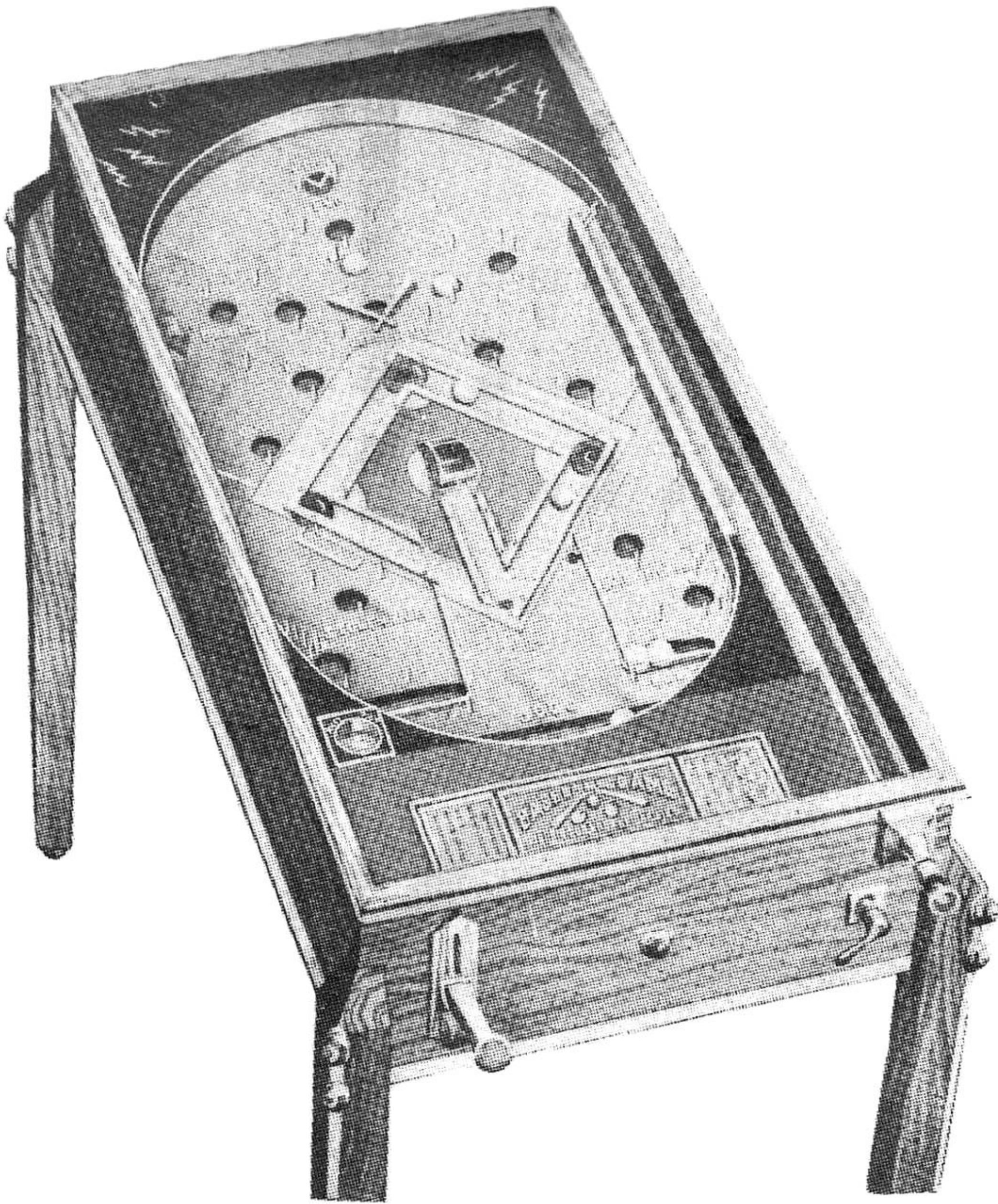

錢を入れて右のボタンを
押せば下部板が動き球
が落下し右のハンドル
を上に廻せば球は一個
づつ球道に出で上部ポ
ツにて其の球を打ち手
の調子に依り一壘、二
壘、三壘、本壘と入る
事が出来た。上部一
壘穴に球が入れば打者
は一壘へ、二壘に入れ
ば二壘より二壘へ球が
走る。三壘同様本壘の
場合は一壘二壘三壘よ
りホームへ三千點に球
が入る其の他ボールの
穴に入れば球は戻つて
来ます。錢入口は自分
の入れた錢が外より見
え次に入れる迄止つて
居る巧妙な仕掛に出来
て居ります

五錢十錢機 球 十ヶ
一錢機 球 六ヶ

ダイヤボール

定價 金四拾圓也

高サ 三尺
巾 一尺五寸
奥行 三尺一寸

錢形へ一錢入れて左側のポツを捺
すと玉は下ります、次いで右側下
部のボタンを捺すと玉は一箇づつ
出ますから右側上部のボタンを引
き放せば玉は一廻轉して盤面に遊
動し得點となりませす

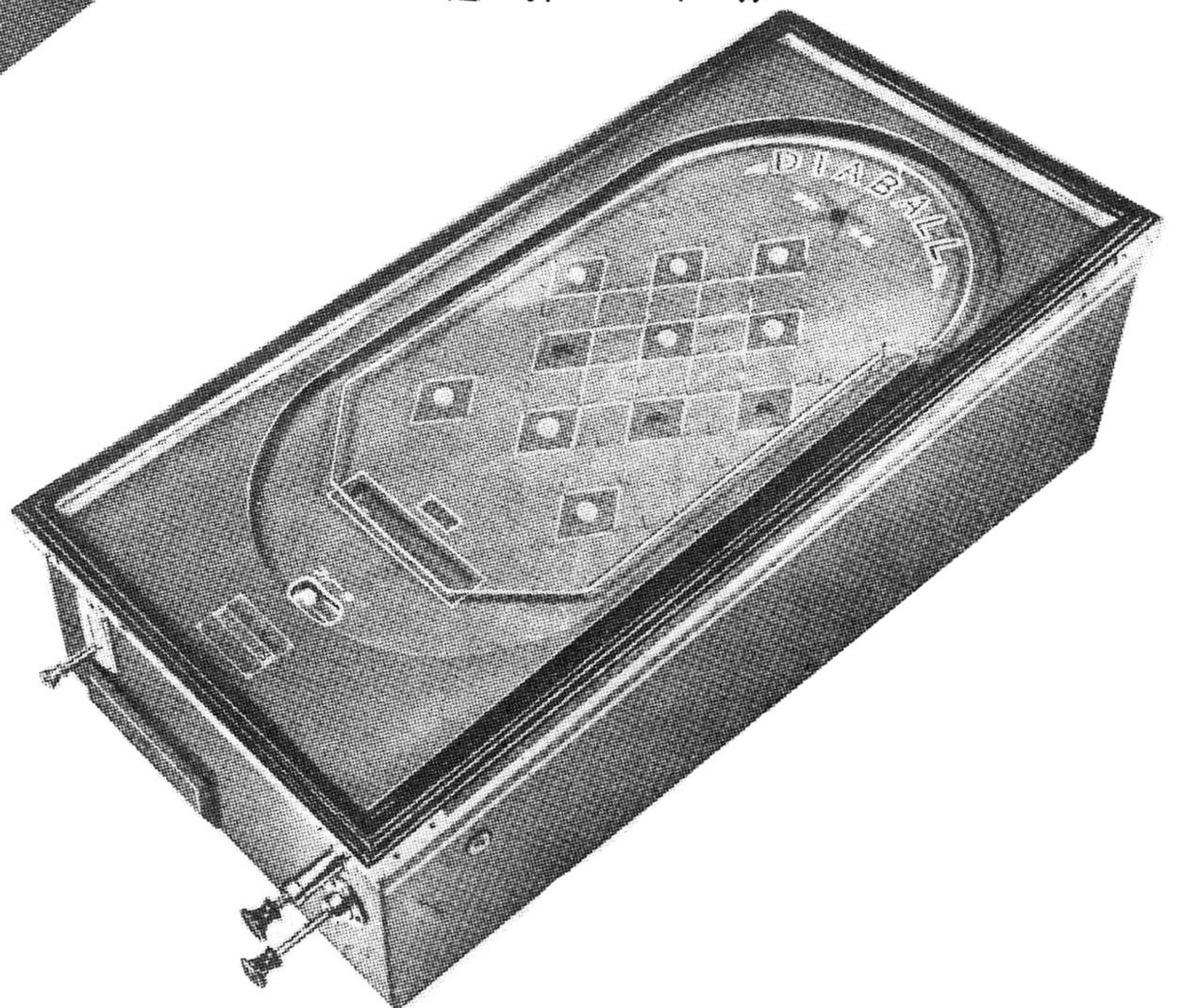

カホボール

定價 金九拾圓也

高サ 三尺
巾 一尺七寸
奥行 三尺一寸

錢を入れてポツを捺すと玉は全
部の中へ入ります。次に右下
部のボタンを捺すと球は一箇づ
つ出ますから右上を引いて放し
ますと玉はスピードを出て走り
それらの得點があります。右
右及左の下部に當りたる球は右
及左の中間部に強く反轉然かも
更に強き衝動を受けて顔の部に
突入して點を得るか又は其下部
に轉出して點を得る物で一つの
球がいろ／＼の方向を辿つて最
後の點を得るものにして興味は
自然に湧き競技者は沈く我を忘
れて其の回を重ね居る實狀です

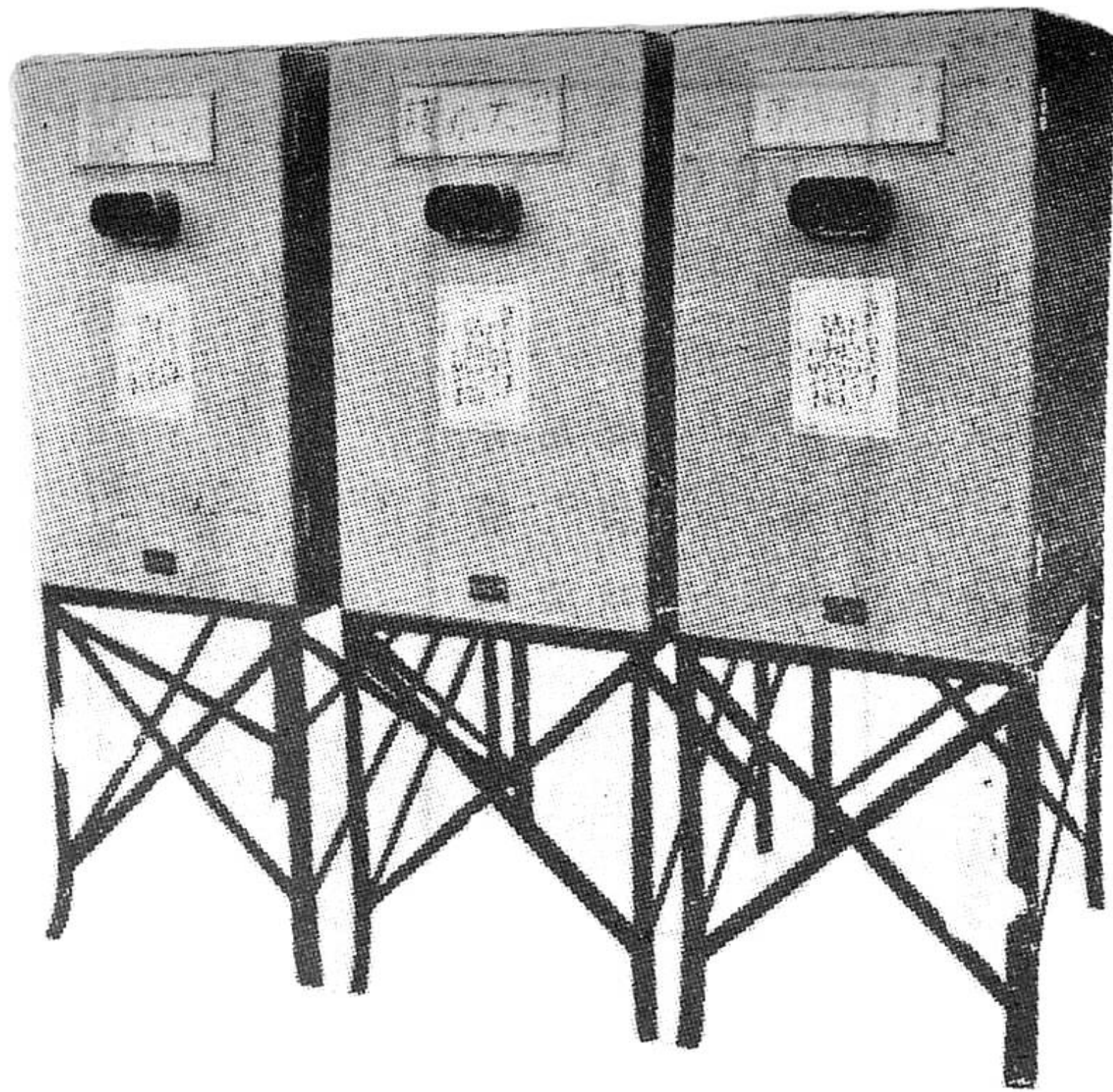

也 圓 拾 參 百 貳 台 一 價 定

自動活動寫真機

高サ 五 尺
 巾 一 尺 八 寸
 奥行 二 尺

一錢投入すればモーターに依り機械が廻轉し約一尺角の「スクリーン」に活動寫真を映寫致します

(一回 三十五秒)
 「フィルム」三十呎
 普通フィルム使用

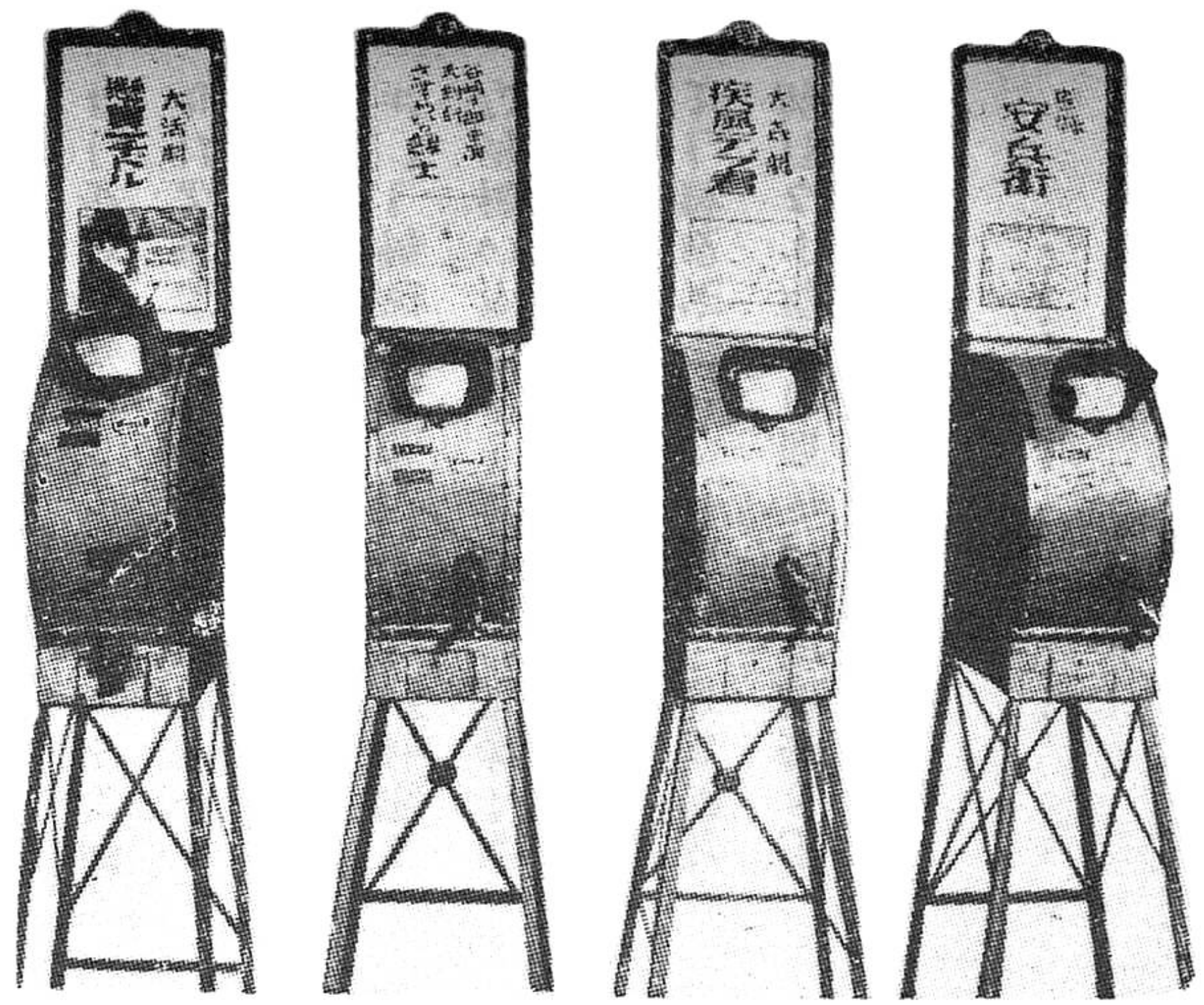

也 圓 拾 八 百 金 台 一 價 定

マトスコープ

高サ 五 尺
 巾 一 尺
 奥行 一 尺 三 寸

一錢投入してハンドルを廻せば自然に點火し擴大レンズにより最も明瞭に活動寫真が見えます

自動式 (モータ使用)
 一臺 金貳百圓也
 取替フィルム一卷ニ付
 金 五 拾 圓 也

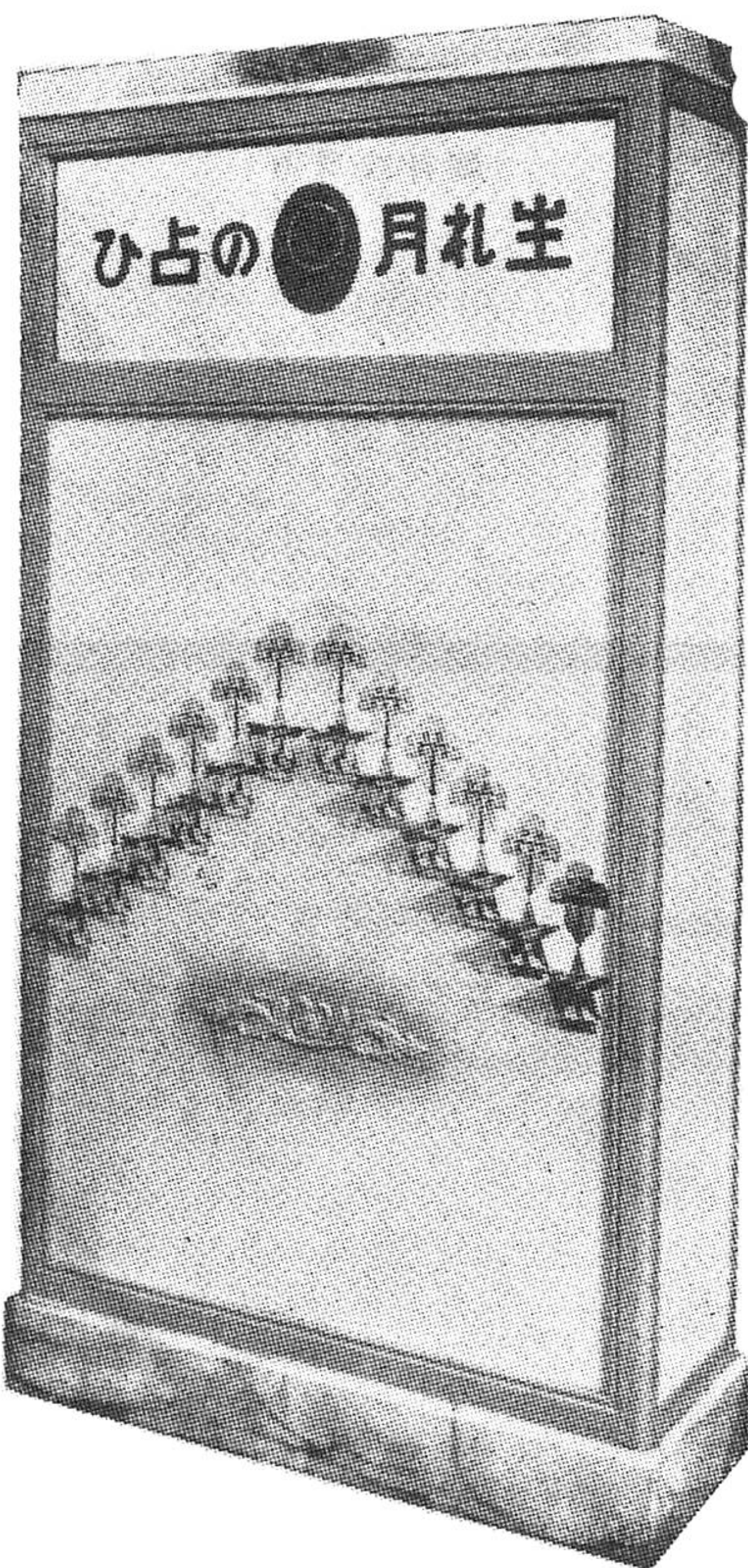

生れ月別占ひ機

自分の生れ月の所へ一錢入れてボタンを押せば上の出口から辻占が出来ます

高サ 六 尺
 巾 三 尺 三 寸
 奥行 一 尺 二 寸

定價 金參百八拾圓也

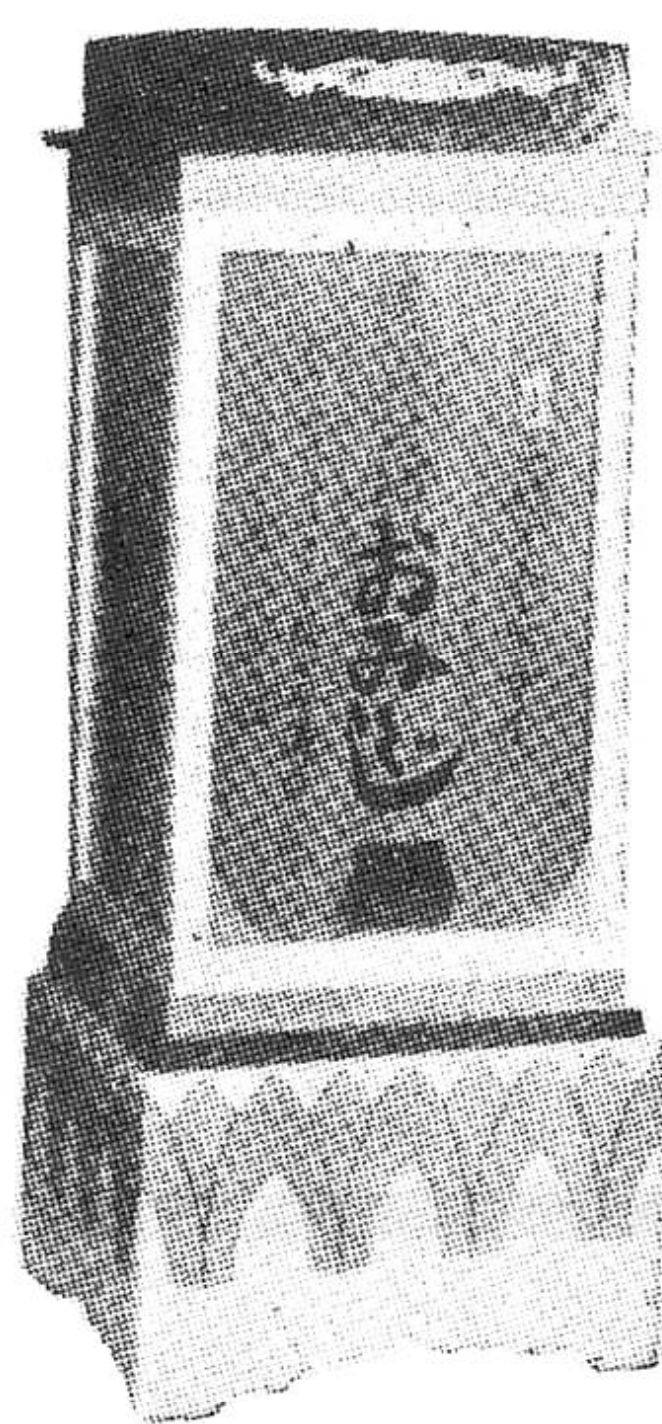

普通おみくじ機

此機械は石鹼或は衛生具などを賣るにも應用出來ます神社佛閣にはおみくじ花柳界温泉場などには辻占賣に應用出來ます

(甲) 高サ 三 尺 五 寸
 (乙) 高サ 二 尺 五 寸

(甲) 定價 金四拾八圓也
 (乙) 定價 金參拾八圓也

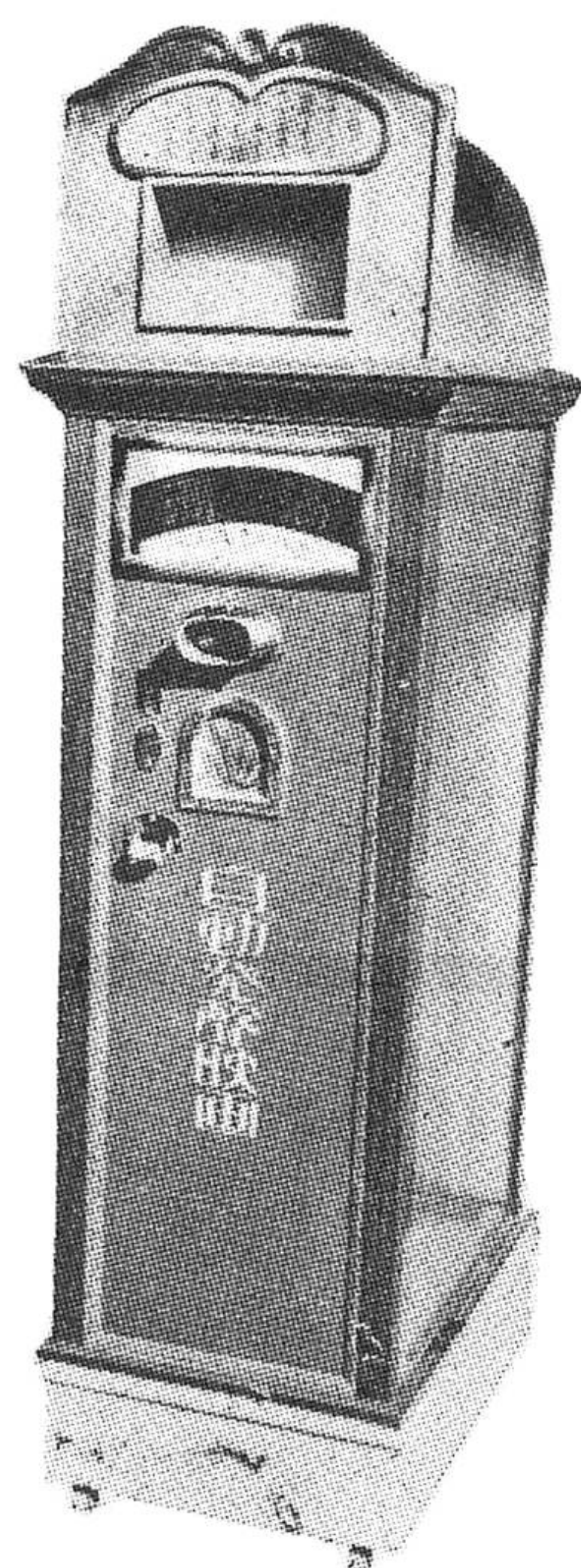

發聲自動映畫機

高サ 五 尺 五 寸
 巾 一 尺 四 寸
 奥行 二 尺 五 寸

定價 金貳百八拾圓也

錢入口へ一錢(或は二錢)入れると自動的に電氣が付き伴奏入りで面白い活動寫真を映寫します。豫備フィルムは三十呎

一卷 金壹圓

社殿形高級稻荷おみくじ機 (台付)

高サ 六尺五寸
巾 三尺
奥行 四尺五寸

〔ガラスは破れ
物に付買主持〕

定價 金四百八拾圓也



五錢投入すれば十數個の燈籠に點火し自動的に神主が神前に進む其時扉開き神主、中に入れば扉閉じ神主は内部に於て神より御みくじを授かり「廻れ右」をなす。此時自然に扉開きて神主、外に出づれば又扉閉づ。社主廊下の途中迄進みて御使狐にみくじを受けて「廻れ右」をなし前進してお客に渡す装置なり

尚稻荷神社に限らず春日神社或は八幡神社何れにても御註文に應じます

甲號 神社形高級御みくじ機

高サ 六尺五寸
巾 三尺
奥行 四尺五寸

〔ガラスは破れ
物に付買主持〕
定價 金四百八拾圓也

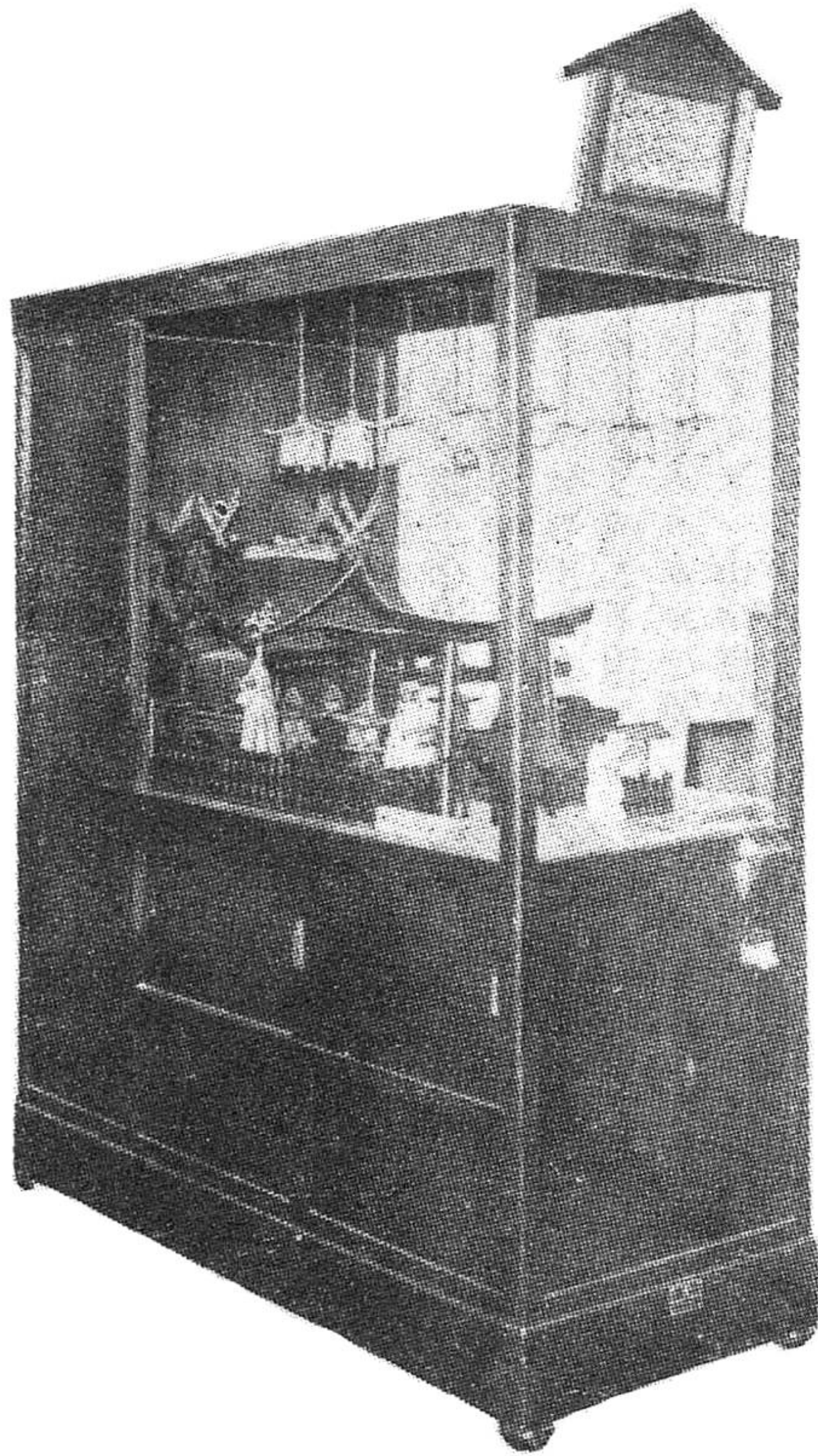

五錢お入れ下されば神主はお社の中に入り神様より供物とおみくじを授かりて元の座に戻る此時お使狐は之を受継ぎてお客様にお渡し致します

メリーゴランド

直形 六尺
高サ 一尺六寸

定價 金參百五拾圓也

本機は各百貨店、遊園地等に於て無料にて自由に遊ぶことの出来る私動式の娛樂機です



滑り台

高サ 四尺五寸 一台
巾 一尺四寸
高サ 三尺五寸 一台
巾 一尺四寸 二台續キ

定價 金參百貳拾圓也



ト ー ボ 氣 電 メ バ ツ

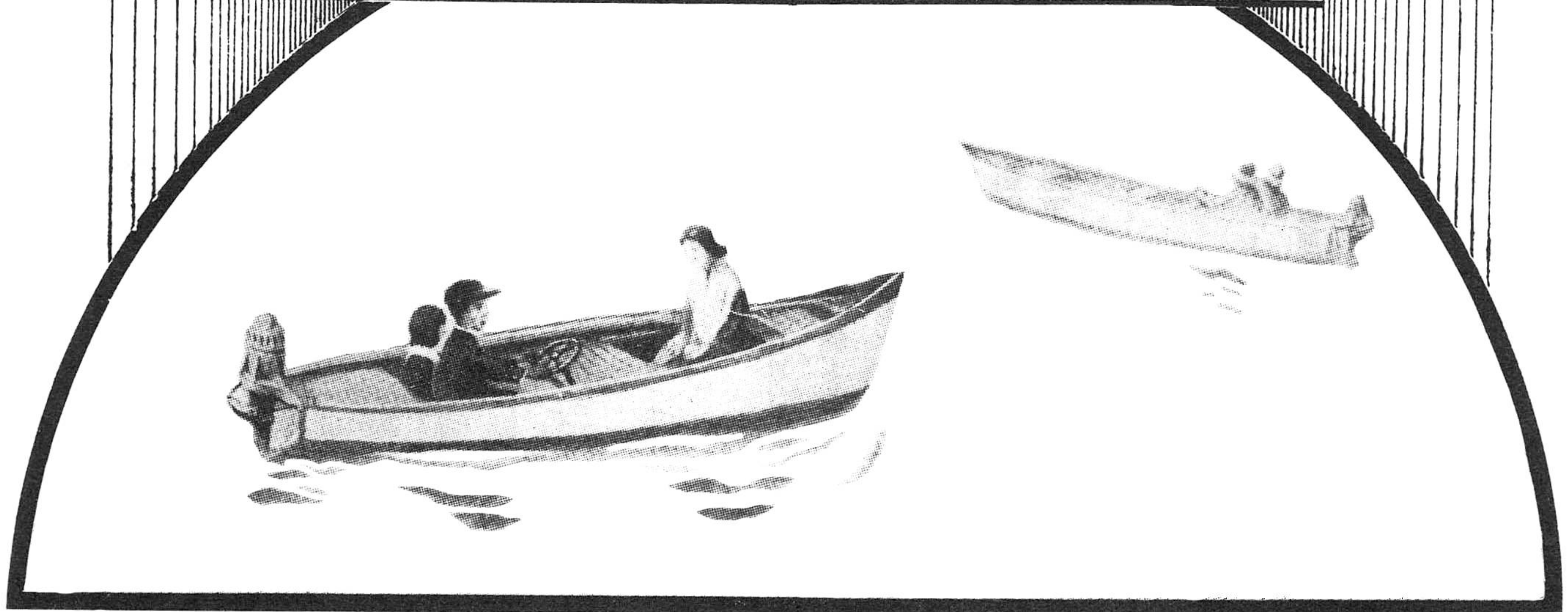

ツバメ
電 動 推 進 機

速 度 5 哩

(片舷取付圖)

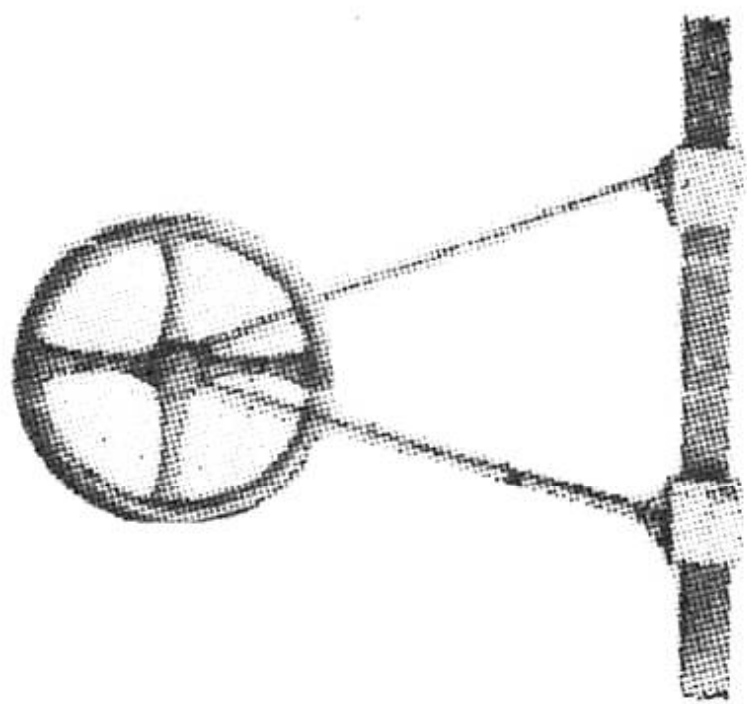

ツバメ
取付自在舵器

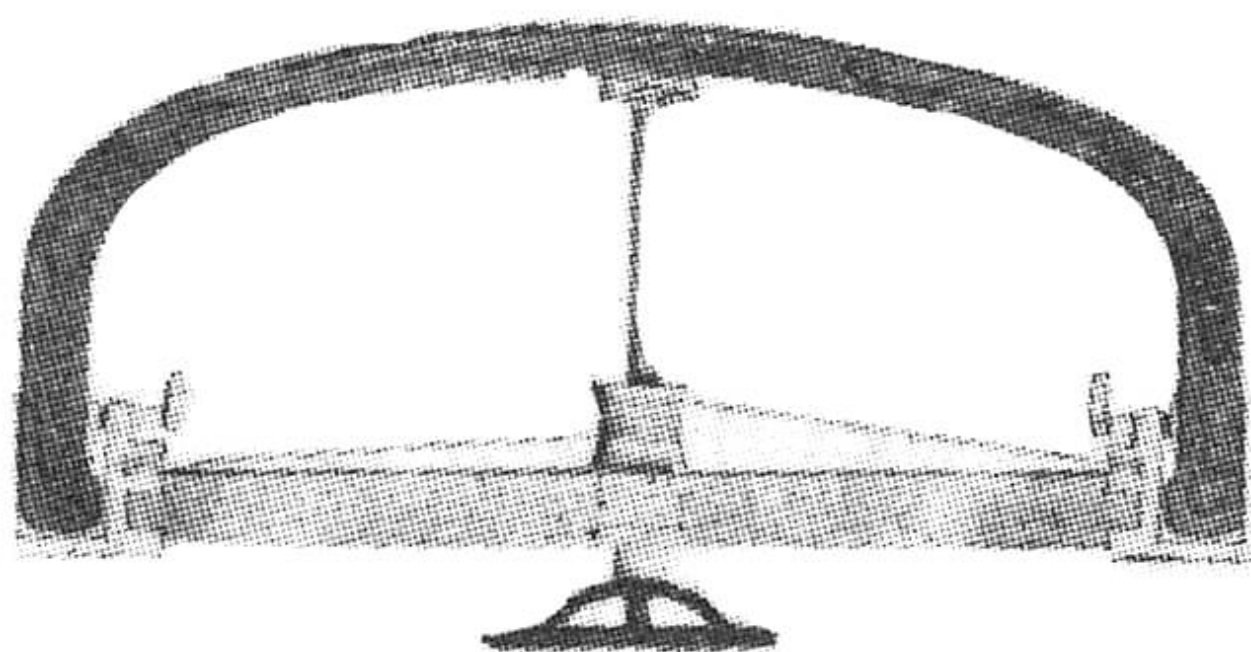

(直線取付圖)

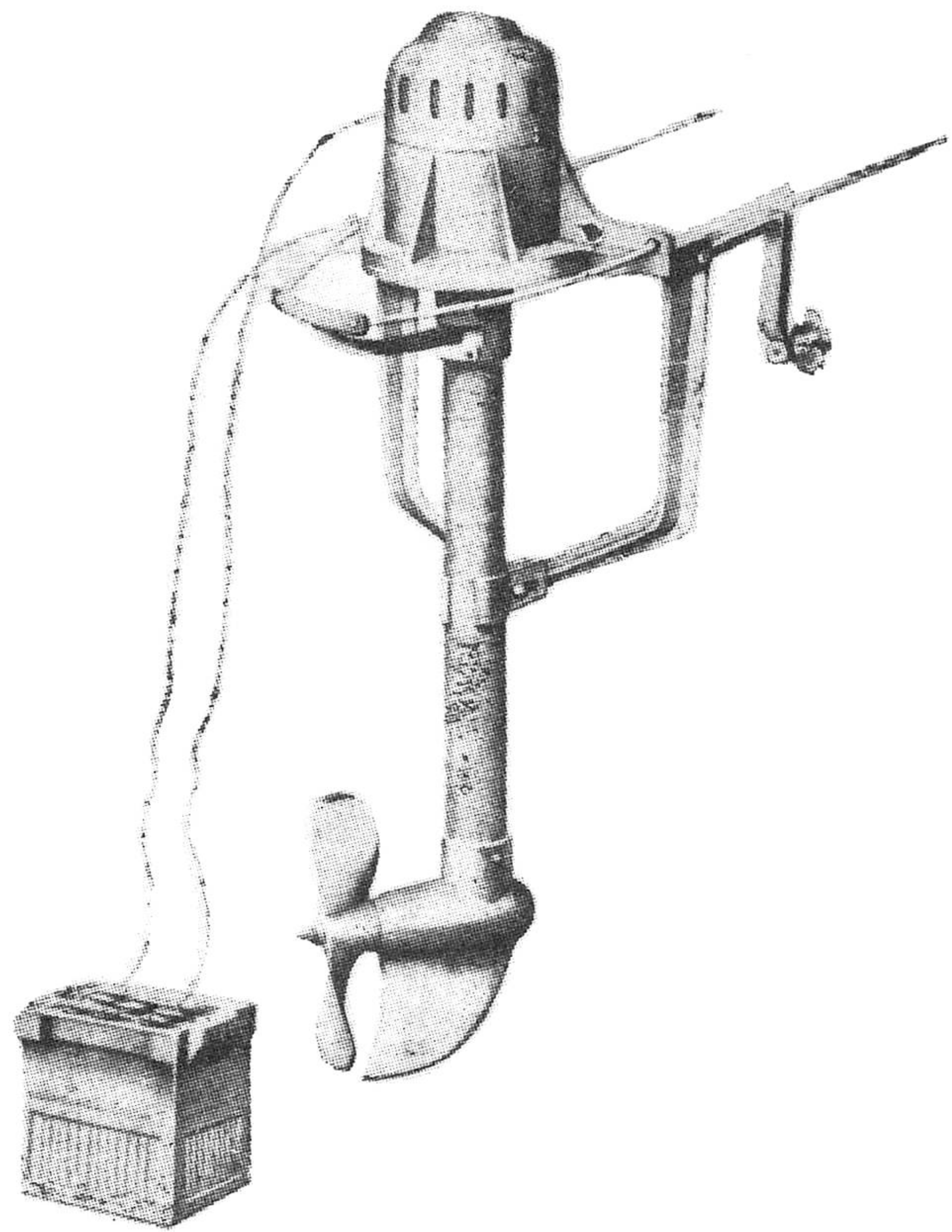

(6ボルト蓄電池)

◎ツバメ電動推進機◎

……特 長……

本機は弊社が兒童の好奇心を保健衛生と知識増進の方面に善導する目的を持ちまして研究の結果完成致しました理想的の娛樂機でありまして、即ち蓄電池を電源とし小型の優秀なる電動機を以て推進翼を廻轉し、ボートを快走せしめる装置であります。ツバメ電動推進機並に新案舵器は如何なるボートにても、船体を少しも改造又は損傷せず輕便に取付、取外しが出来まして操縦の簡單さ、運轉の爽快なることは他に比べる物がありません。然も絶対安全と堅牢且無故障なる諸點は本機の最大特長とする所であります。

定 價	
ツバメ	
推 進 機	……1臺
舵 器	……1組
蓄 電 池	……1個
スイッチ 配線	一式
(壹 組)	
Y 180.00	

▼充電器はボートの臺數に應じ適當に設計致します。
▼ボートは別に各種型實費にて製作提供